DISFRUTA LA LECTURA!!

No somos traductores, somos difusores

VISITANOS EN:

www.facebook.com/AbsorbiendoMangas
www.absorbiendomangas.blogspot.mx

Y enterate de nuestras actualizaciones

La Mano Divina

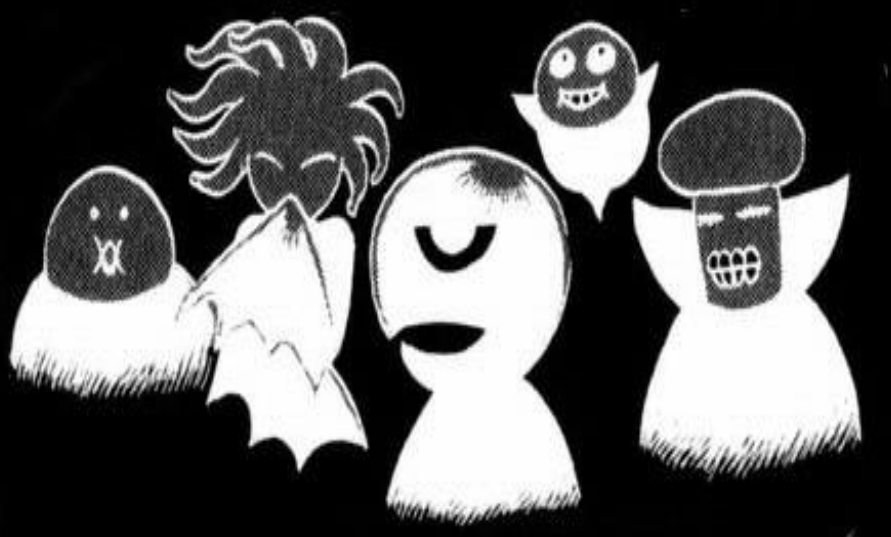

Turin Turambar
PryctZero
Chemita
Brolly
Uriel

"EN ESTE MUNDO, ALGUNAS PERSONAS QUE NACEN COMO CLAVES QUE MUEVEN EL MUNDO DEBEN DECIR: ¿POR FAVOR LINDO CON AZÚCAR POR ENCIMA?"

TRADUCIDO Y EDITADO
EN CASTELLANO POR
LA MANO DIVINA

TRADUCCIÓN:
URIEL Y TURIN TURAMBAR

EDICIÓN:
BROLLY, PRYCTZERO Y CHEMITA

HTTP://WWW.ELFORO.DE/GATTS/

SCANS ORIGINALES POR
THE HAWKS

ベルセルク 15

CONTENTS

千年帝国の鷹篇（ミレニアム・ファルコン）　聖魔戦記の章

報い(むくい)……11

報い(すくい)……31

黄泉(よみ)のほとり……53

胎海(はらわだ)の娼姫(しょうき)……75

道連(なかま)……97

爪痕(つめあと)……121

炎上①……141

炎上②……161

狂戦士の甲冑①……181

狂戦士の甲冑②……205

JETS COMICS

この作品はフィクションです。実在の人物・団体・事件などにはいっさい関係ありません。

JETS COMICS

ベルセルク⑮

三浦建太郎

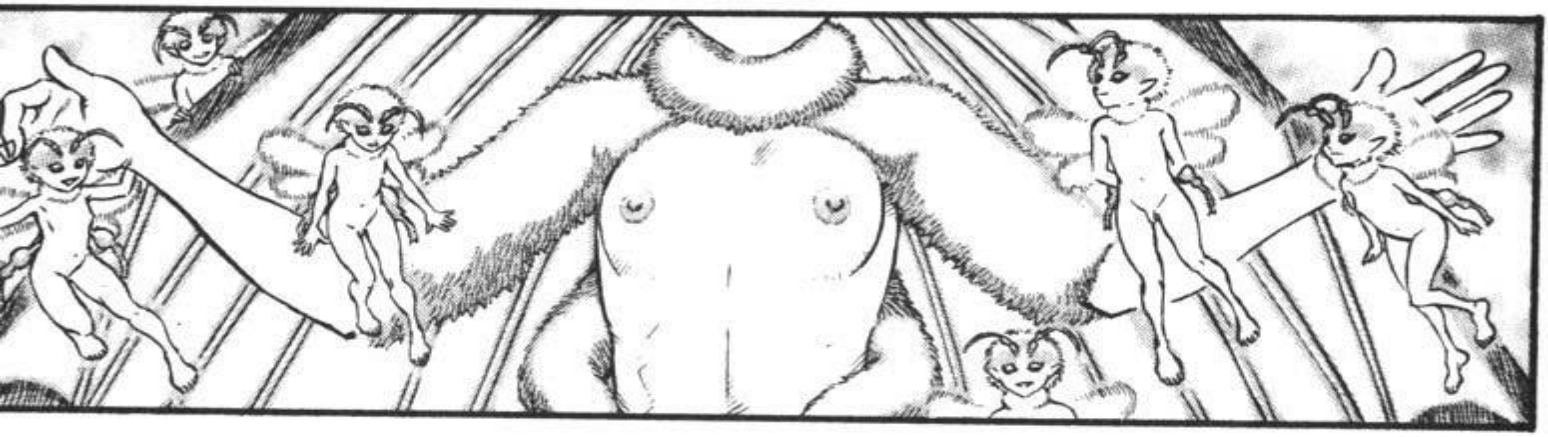

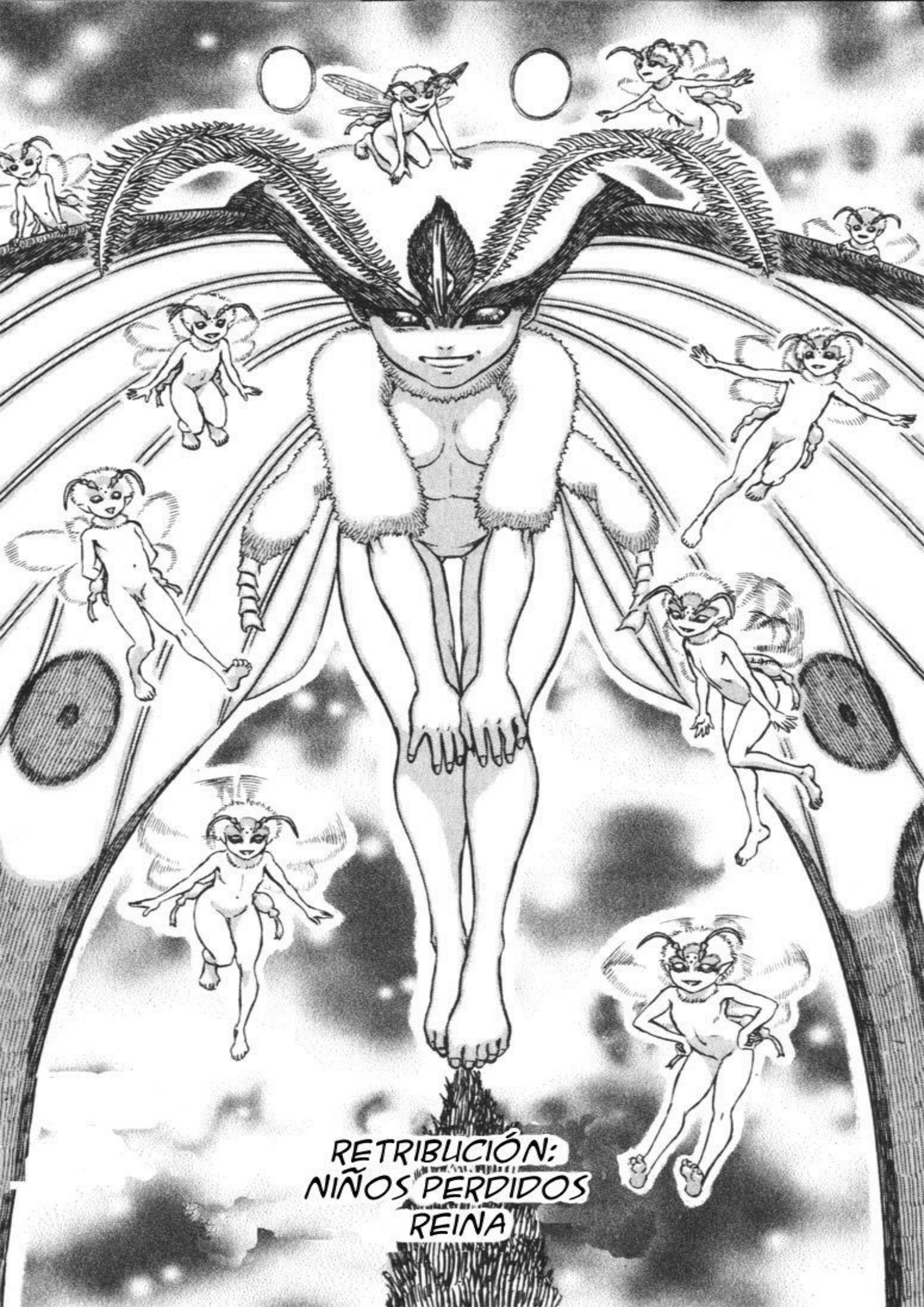
RETRIBUCIÓN:
NIÑOS PERDIDOS
REINA

VAYA, TÚ ERES DE LOS FUERTES
PARA SER UN HUMANO
ME PREGUNTO POR QUÉ
UN ELFO GRANDE ...
ESO ES UN ELFO ...
¿¿ESO ES UN ELFO??
TÚ DEBES SER LA REINA ABEJA
¡NO ABEJA! ¡ELFA!

JA
JU
INSECTO
UNA MIERDA ELFO
¡SI LO HACEN LES DAREMOS!
¡EL MENTIROSO!
¡LOS ADULTOS NO DEBERÍAN MENTIR!
¡PATEA SU CULO!
¡OH! ¡QUÉ MALO!
¿CÓMO HAS PODIDO DECIR TAL COSA?
NO DEBERÍAN SER LLAMADOS REALMENTE ELFOS...
¿QUÉ SON ESTAS COSAS?
HAY ALGO AQUÍ QUE NO...

TI
...
¡TIEMPO MUERTO GATTS!

¡¡¡VAMOS A POR ÉL!!!
¡ENTONCES BIEN!
¡LISTO O NO ALLÁ VOY!

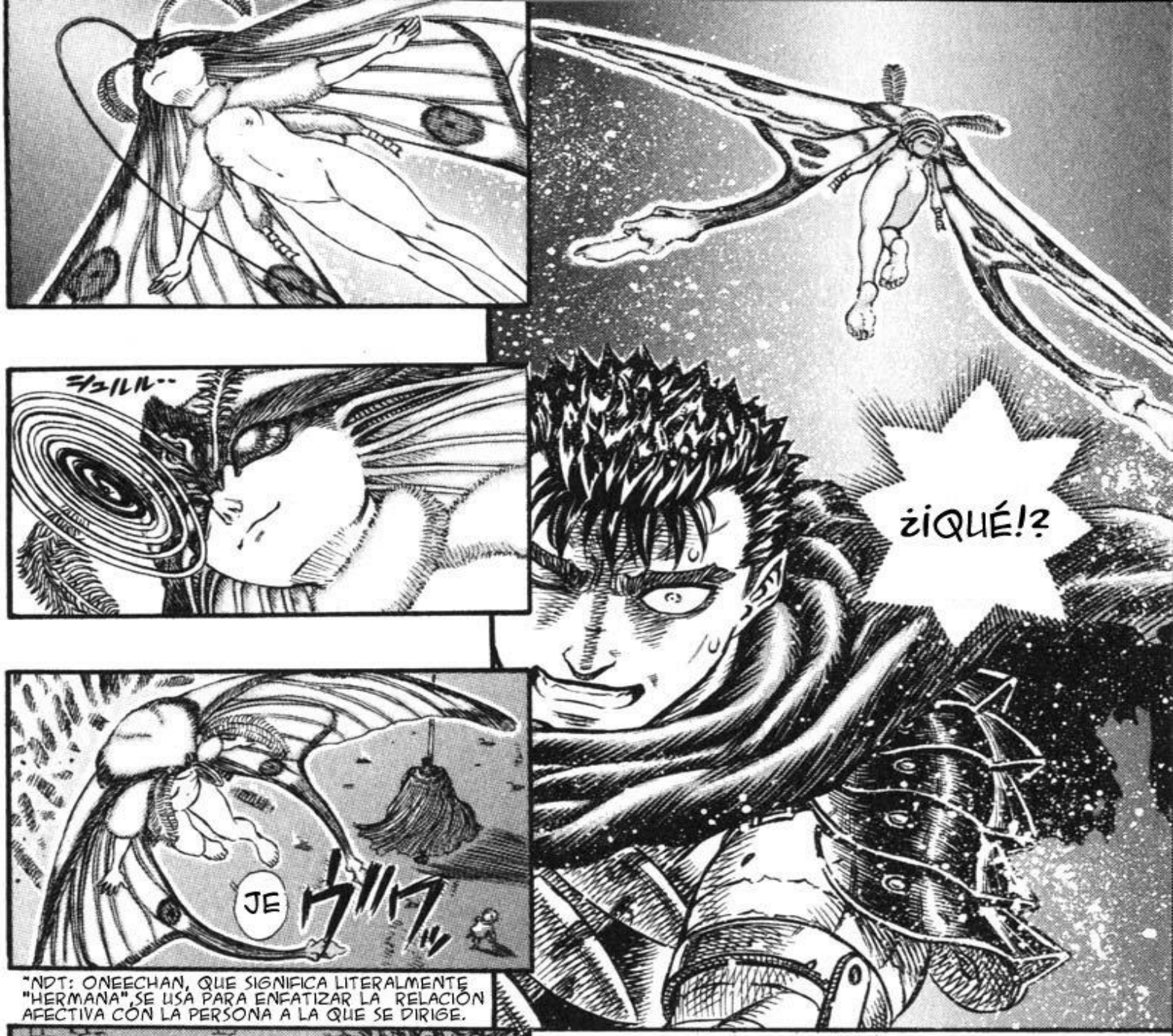

*NDT: ONEECHAN, QUE SIGNIFICA LITERALMENTE "HERMANA", SE USA PARA ENFATIZAR LA RELACIÓN AFECTIVA CON LA PERSONA A LA QUE SE DIRIGE.

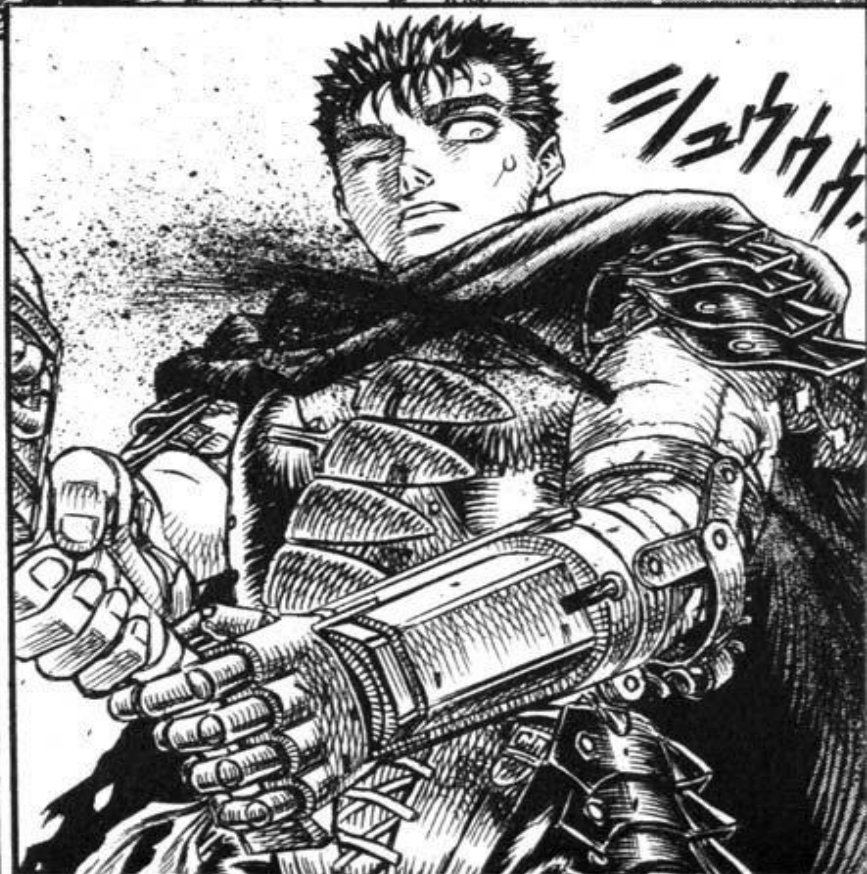

¡NANA NANA NANA!
¡HURRA POR TÍ!
¿ESTÁS BIEN?
¡NO MOLESTES MOSCARDÓN!
ANTES DE QUE TE DÉ A TÍ TAMBIÉN
¡CÁLLATE YA!
¡TIEMPO MUERTO ANTES DE QUE LUCHES CON ELLOS!
¡NO ME IMPORTA SI SON ALGÚN TIPO DE MUTANTE!
TÚ, PEQUEÑO CA...
¡TIEMPO MUERTO! ¡TIEMPO!
ELLOS SON ...
ESTAS COSAS SON ... LOS NIÑOS
ESOS ... NO SON ELFOS
¡ESCUCHA!

¿¡QUE SON QUÉ!?
LO SÉ GRACIAS A ESO
LA FORMA EN QUE PIENSAN Y REACCIONAN
PUEDES NOTARLO POR CÓMO SE COMPORTAN
ESTAS COSAS SON NIÑOS ...
¡NIÑOS HUMANOS!

¡¡EH!!
¡MIS AMIGOS Y YO SOMOS 'PIRKAF'!
¡NO TE ATREVAS A LLAMARNOS HUMANOS, ALCORNOQUE!
¿HUMANOS...?
¿HUMANOS?
¿?
¿¡PIRKAF!?
¿EH?
¿PIRKA...
...¿QUÉ?
?
¡AGH!
ぎょバ
¡¡Y LOS PIRKAF CASTIGARÁN A TODOS LOS HUMANOS!!

¿?
¡!
¡VA A CAER ENCIMA DE NOSOTROS!
¡VAMOS A MORIR!
¡¡AHÍ VIENE!
¡¡ES COMO MAZINGER!
¿¿QUÉ DEM ... !?

¡PARA, ROSHINU!
¡ERES ROSHINU, ¿VERDAD!?

.....
¿JILL?
...
¡!
IROSHINU
NEECHAN!
サッ.
ヒュ.
ヒュ.

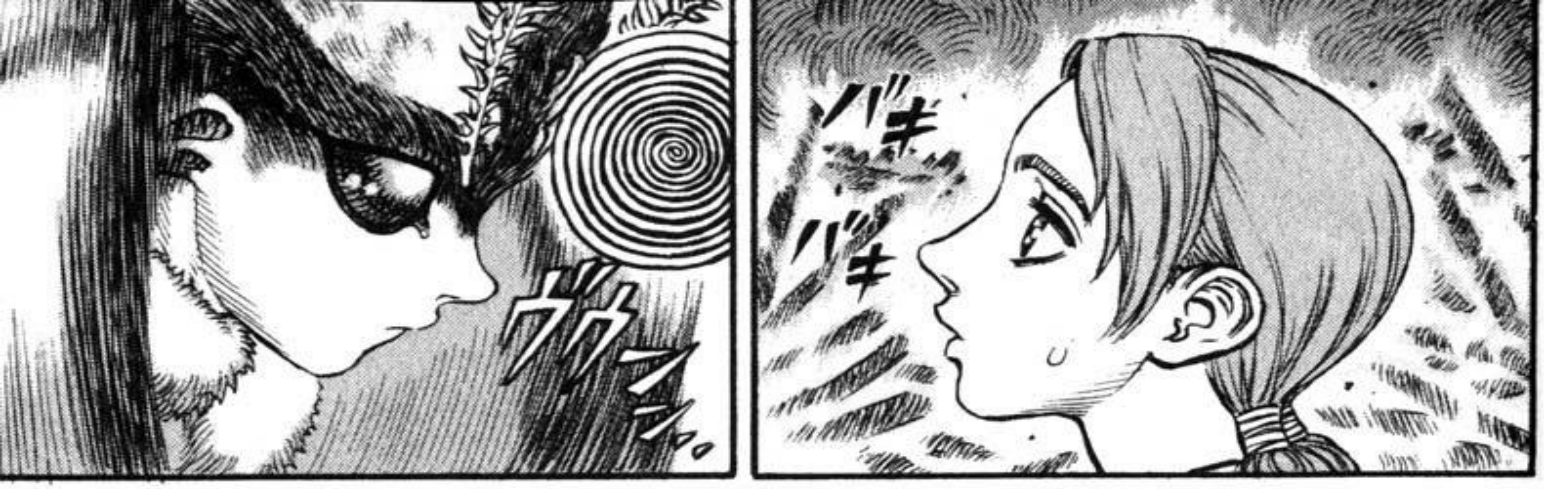
ヴヴーン
バキ
バキ

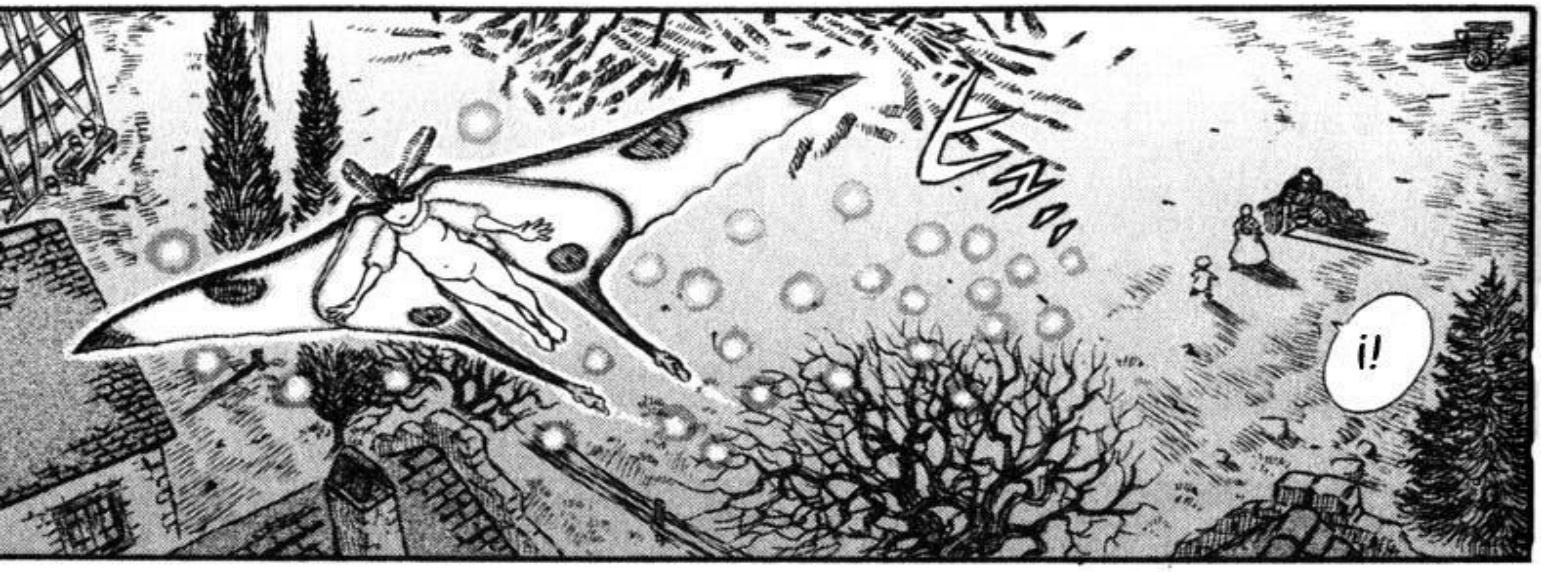
¡!

ヴゥゥ…ゥ…

……

ROSHINU
NEE-CHAN
…

¿ESTÁS BIEN?
ヨロ…
ビク!

¡EY, QUÉ TE PASA!
¿¡SEÑOR GUERRERO...!?
...¡!
EL POLVO DE SUS ALAS... PARECE SER ALGÚN TIPO DE VENENO
ESTOY JODIDO...
¡MIERDA!
¡EEK!
¡GATTS!
ドサァ

¡MI GRANERO!
¡AH!
¡LA COMIDA PARA EL INVIERNO!
ピカ!
OH OH

PESA...
¿QUÉ PASA, CHICO?
¿PUEDES PONERTE DE PIE?

...¿HAS HECHO TÚ ESTO!?
¿¡HAS HECHO...

¿ERES HUMANO?
ESE ES THOMAS ...
¡NO PUEDO CREER QUE USARAS A UN NIÑO!

¡!
¡JA JA JA JA!

ESPECIAL-MENTE SU MUJER
QUÉ MAL, YA ESTÁN DE NUEVO ENFADADOS ...

JE
GATTS NORMAL-MENTE NO LA PIFIA ASÍ

¿¡QUÉ DIANTRES ES TAN DIVERTIDO!?
ME HACÉIS REIR

¿QUIÉN ES EL ZOQUETE QUE OLVIDÓ ATRANCAR LA PUERTA?
¿DÓNDE DEMONIOS ESTÁBAIS TODOS ...
CUANDO ÉSTE NIÑO CORRÍA AFUERA?
¡!
JILL, THOMAS, VENID AQUÍ
EN CUALQUIER CASO, ¿DEJARÁS IR A ESOS NIÑOS?
.....
.....
JILL-NEE-CHAN
グイ:

¡VEN AQUÍ!
¡DATE PRISA!
.....
¡JILL!
MAMÁ ...
JILL-NEE-CHAN ...
.....

¡¡SON LOS NIÑOS!!
¡¡ESTOS SON NIÑOS...!
¡EEK!
¡AAAAAHHHHHH!
.....¡!
¡GATTS!
¡REVIERTEN A SU VERDADERA FORMA!
¡MUERTOS...

CAMBIO DE PLANES
¡JILL!
¡!
HACÉOS A UN LADO
RETRIBUCIÓN: NIÑOS PERDIDOS - REINA - FIN

ゴゴゴゴゴゴゴゴゴゴ
HACÉOS A UN LADO
RETRIBUCIÓN:
NIÑOS PERDIDOS - FUEGOS FATUOS-

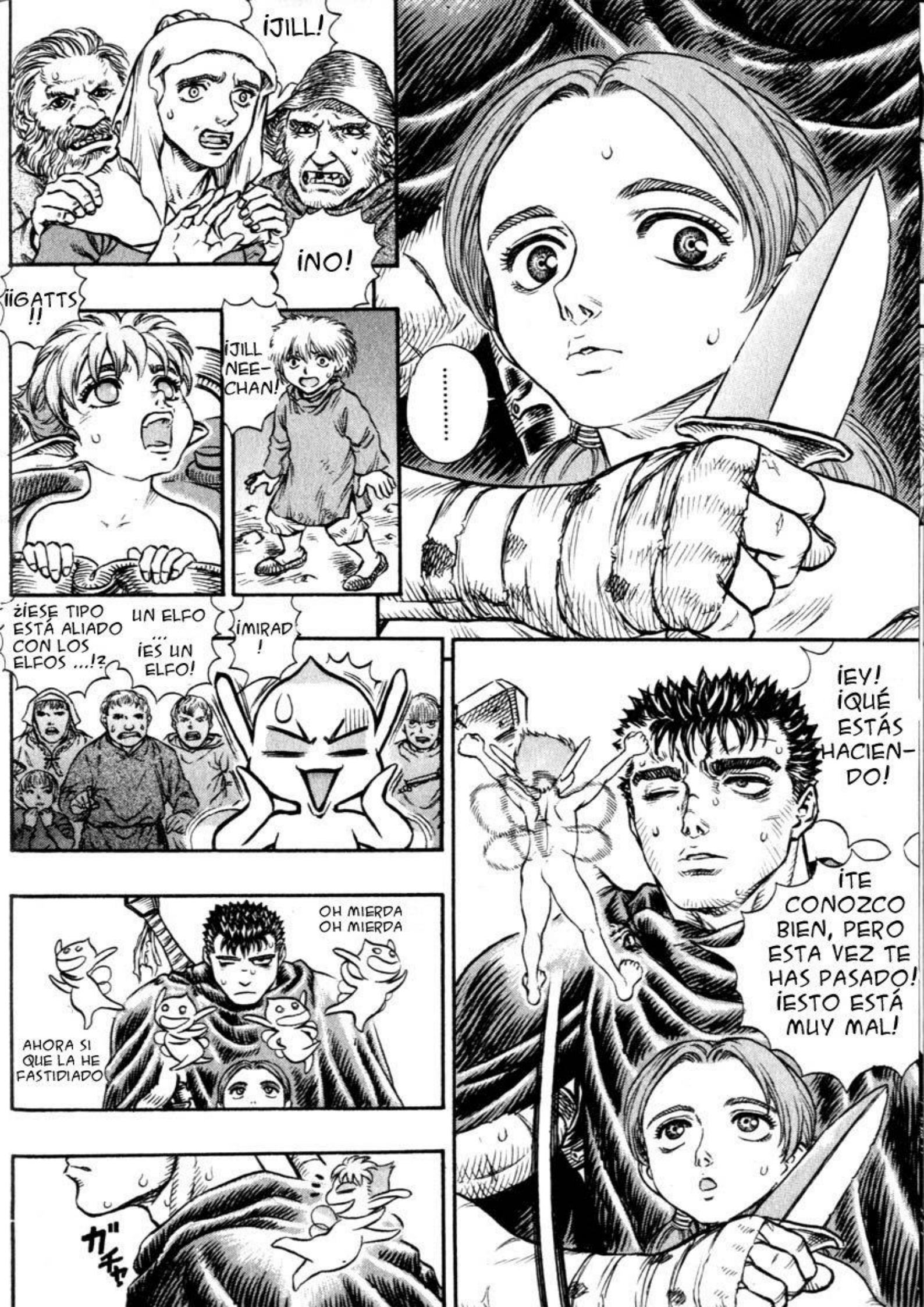
¡JILL!
¡NO!
¡¡GATTS!!
¡JILL NEE-CHAN!
.....
¿¿ESE TIPO ESTÁ ALIADO CON LOS ELFOS ...!?
UN ELFO ... ¡ES UN ELFO!
¡MIRAD!
¡EY! ¿QUÉ ESTÁS HACIENDO!
¡TE CONOZCO BIEN, PERO ESTA VEZ TE HAS PASADO! ¡ESTO ESTÁ MUY MAL!
OH MIERDA OH MIERDA
AHORA SI QUE LA HE FASTIDIADO
ガチャ

¿ME DEJAS PASAR?
¡OS ARRIESGÁIS A QUE OS MATE SI OS ACERCÁIS!
¡TODOS ATRÁS POR FAVOR!
ガチャ
MADRE ...
¡JILL!

!
PARA
PIÉNSATELO MEJOR; ES UNA LOCURA MORIR AHORA DESPUÉS DE HABER LLEGADO A ESA EDAD
TÚ NO ERES HUMANO
.....
¡SEÑORA!
ESTO ES MALO
UUH...
ESTAMOS ENTRE LA ESPADA Y LA PARED
UUUUH...
OH NO, OH NO, OH NO, OH NO

ビク

メソ
メソ
(SÓLO RUIDOS)

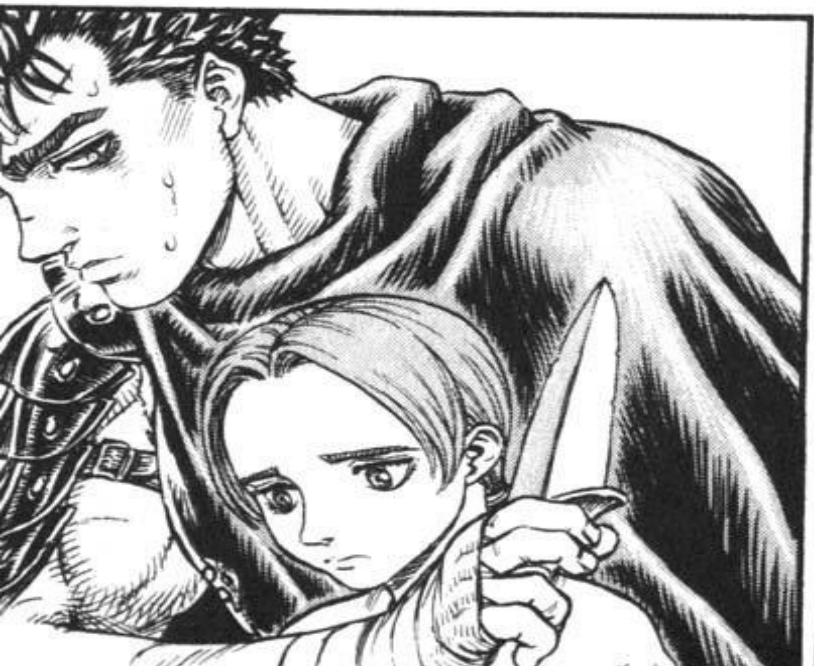

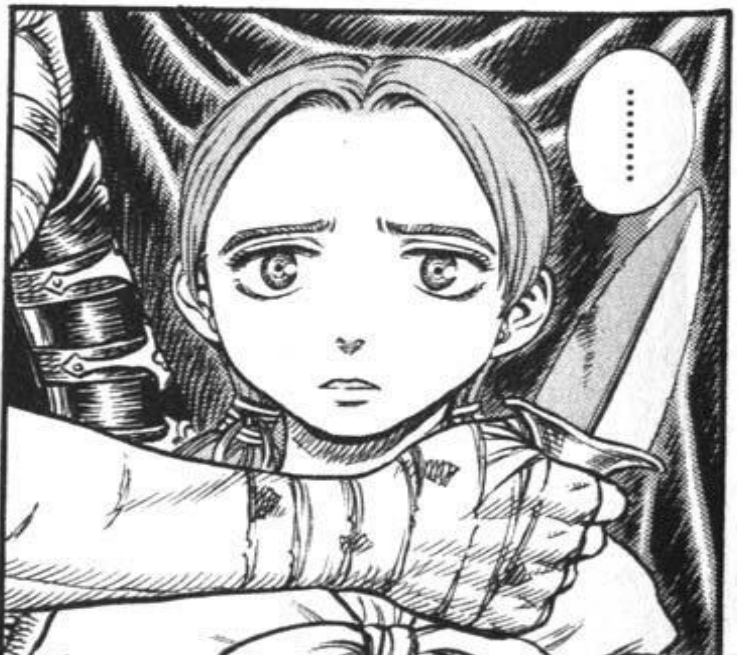
.....

ESTÁ BIEN, VUELVE A CASA
ÓYEME AHORA
¿CÓMO VA A ESTAR BIEN?
ぶんぶんじゃぞ おどりゃっ
PUÑO
DE FURIA
¡LE HAS HECHO UN CORTE EN EL CUELLO A UNA NIÑA CON UN CUCHILLO!
¡HA SALIDO SANGRE! ¡SANGRE!
YA ESTAMOS LO SUFICIENTEMENTE LEJOS
ピッ
パッ パッ
... Y LO SIENTO
Y DESPUÉS HA DEJADO DE SALIR
ADIOS
ペッ

TAMBIÉN VOY
YO ...
NO TE VAYAS ...
IDIOTA
¿VERDAD?
VAS A IR AL VALLE BRUMOSO
JILL
PUEDE QUE SEA UNA AMIGA MÍA QUE DESAPARECIÓ MISTERIOSAMENTE HACE UN TIEMPO, POR ESO ...
EL ELFO GRANDE
ESA CHICA ...

¡!
TÚ LA VISTE, YA NO ES HUMANA
ES INÚTIL
Y POR ESO ...
¿QUÉ?
¿PARA QUÉ QUIERES VENIR?
VOY A MATAR A TU AMIGA
ESTO NO ES NINGÚN JUEGO
ESPERA
ES...
NO ME SIGAS
.....

NO TE VAYAS
¿DE VERDAD ...
... ES INÚTIL ?

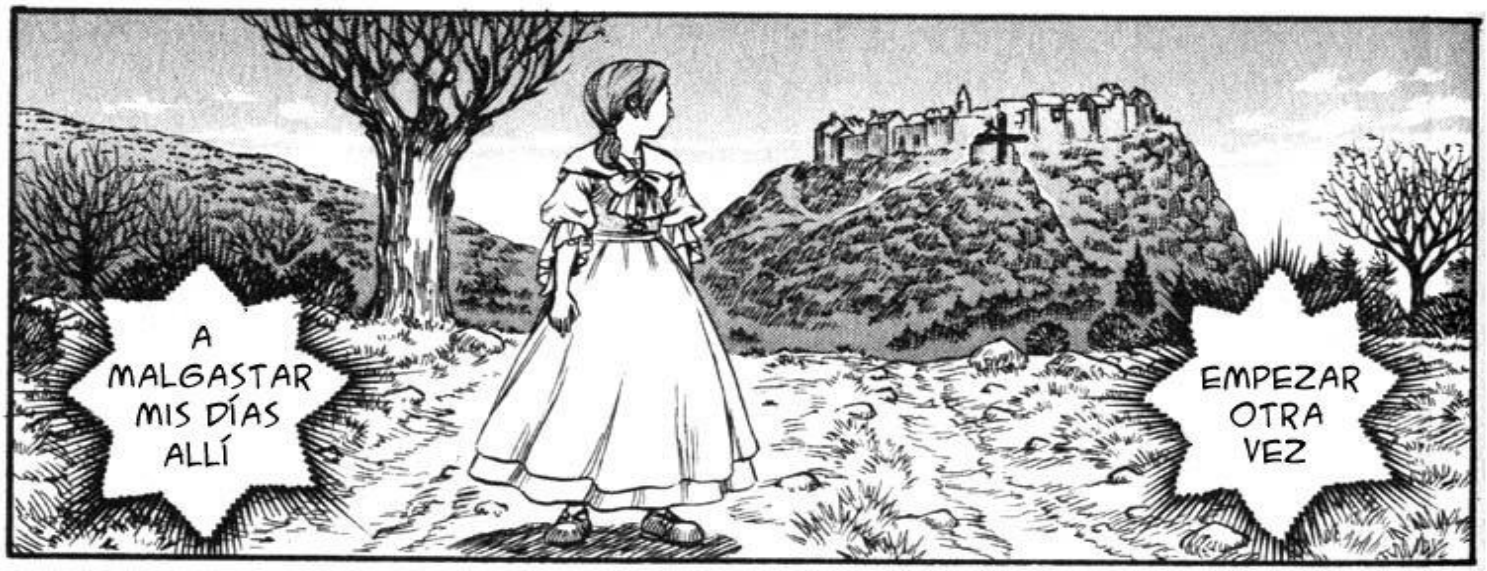
A MALGASTAR MIS DÍAS ALLÍ
EMPEZAR OTRA VEZ

.....
HASTA AHORA
SIN QUE NADA CAMBIE ...
SIN QUE NADA OCURRA ...
LO NORMAL
ESO ES ...
SUPON-GO

LE HAS HECHO DAÑO SIENDO TAN BRUSCO
¿POR QUÉ LE HAS DICHO ESO?
NO PUEDO CREERLO
OH TÍO
ESTO ES UNA CRÍTICA CONSTRUCTIVA
¡LA GENTE NO HACE ESAS COSAS!
¿ASÍ ES COMO LE PAGAS QUE TE HAYA DADO REFUGIO Y COMIDA?
...
DÉJAME VERLA
EY
TÚ HERIDA

¡!
¡EY!
¡NO ME IGNORES!
ESTOY MUY CANSADO, ASÍ QUE TE LO VOY A DEJAR CLARO
NO RECUERDO HABERTE HECHO MI MASCOTA
Y POR TU CULPA LA GENTE ESTÁ SOSPECHANDO DE MÍ
.....
NO SOY UNA MASCOTA
VAMOS ... NO HABLES ASÍ
¡SIN MÍ ESTA HISTORIA SERÍA DEMASIADO OSCURA! (LA SUPERVIVENCIA DEL MANGA DEPENDE DE MÍ)
AGH

DEBERÍA HABERTE DICHO ESTO CUANDO HUÍA DE ESAS COSAS QUE SE HACÍAN LLAMAR ELFOS

ME ESTÁN ENTRANDO GANAS DE APLASTARTE Y CONVERTIRTE EN UNA PULPA SANGUINOLENTA

¡SUÉLTAME!

はおう…

¡TE PINCHARÉ CON EL DEDO REPETIDAMENTE!

ビシ

ビシ

ボサ…

プハ

¡SERÁ NECESARIO ALGO MÁS QUE ESO PARA ACABAR CONMIGO!

¡EH! ¿DÓNDE DEMONIOS VAS? ¡TODAVÍA NO HE ACABADO CONTIGO!

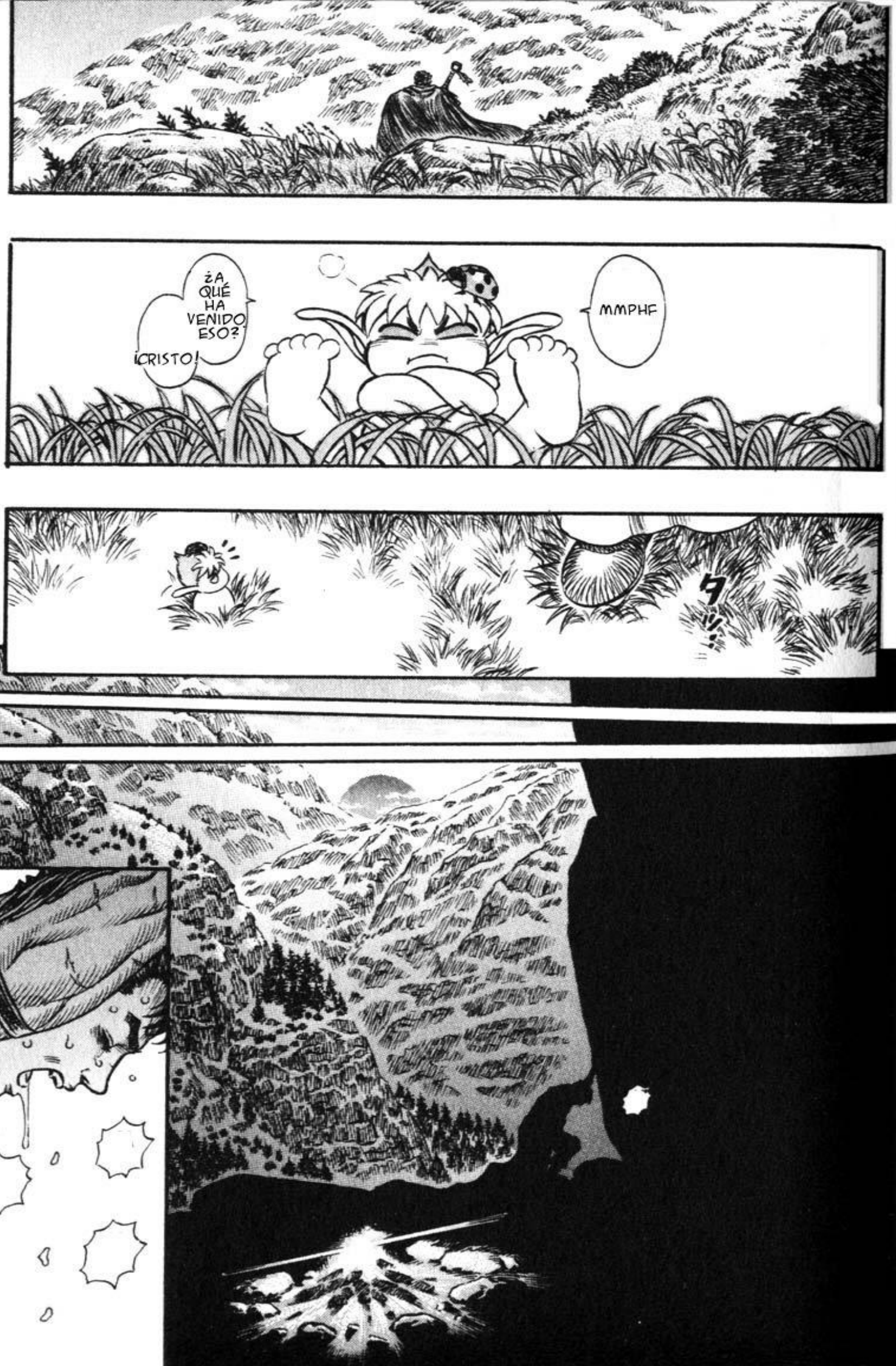
¿A QUÉ HA VENIDO ESO?
¡CRISTO!
MMPHF

……
ヴッ
ドクドク
ビィィィ

NO ES SUFICIENTE ...
SANGRE ....
.....
URP
AH
HOJA DE COCA
TENGO QUE LUCHAR CONTRA EL VENENO
NO PUEDO DORMIR-ME

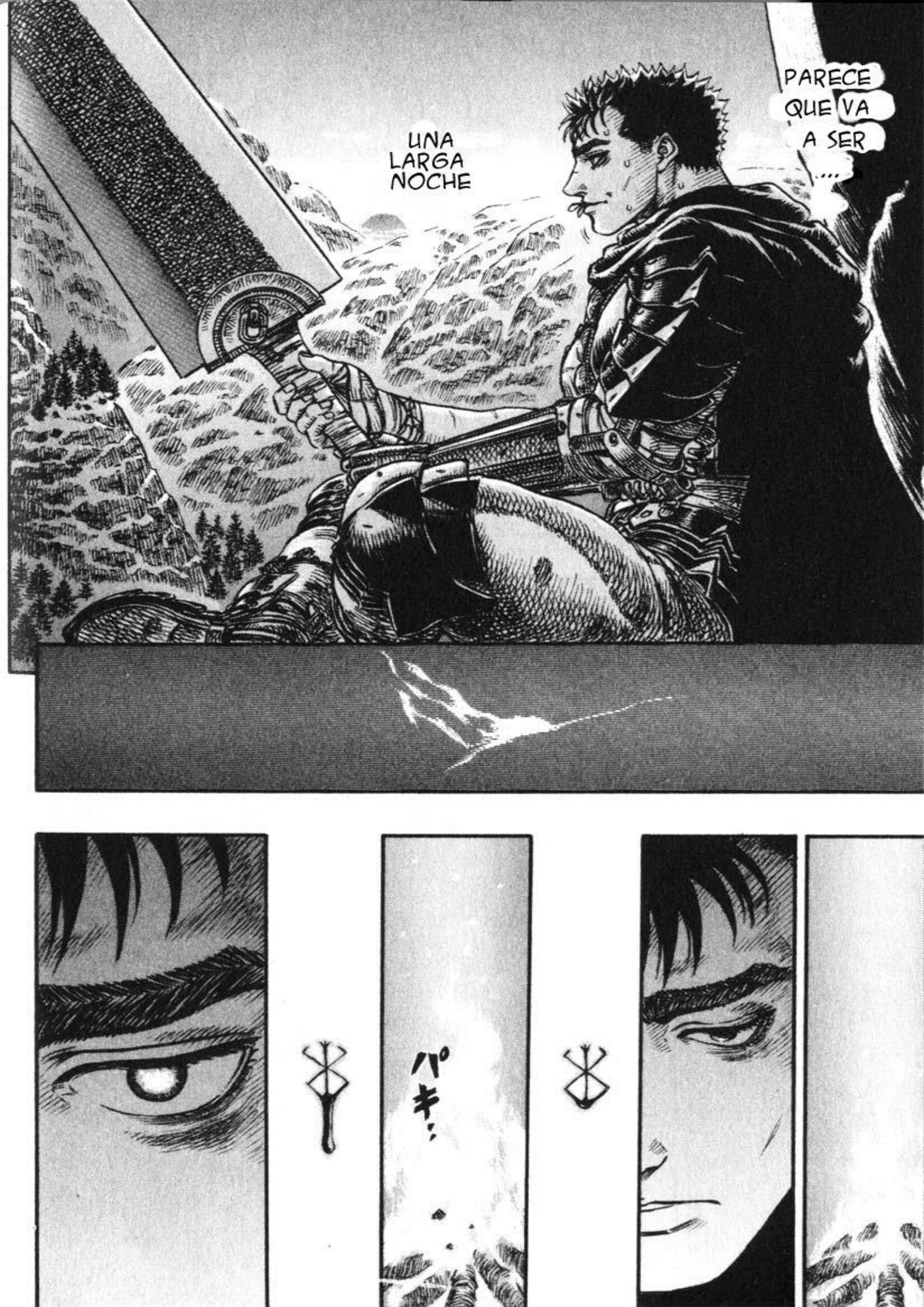
UNA LARGA NOCHE
PARECE QUE VA A SER ....
パキ!

AH
...
UH
...

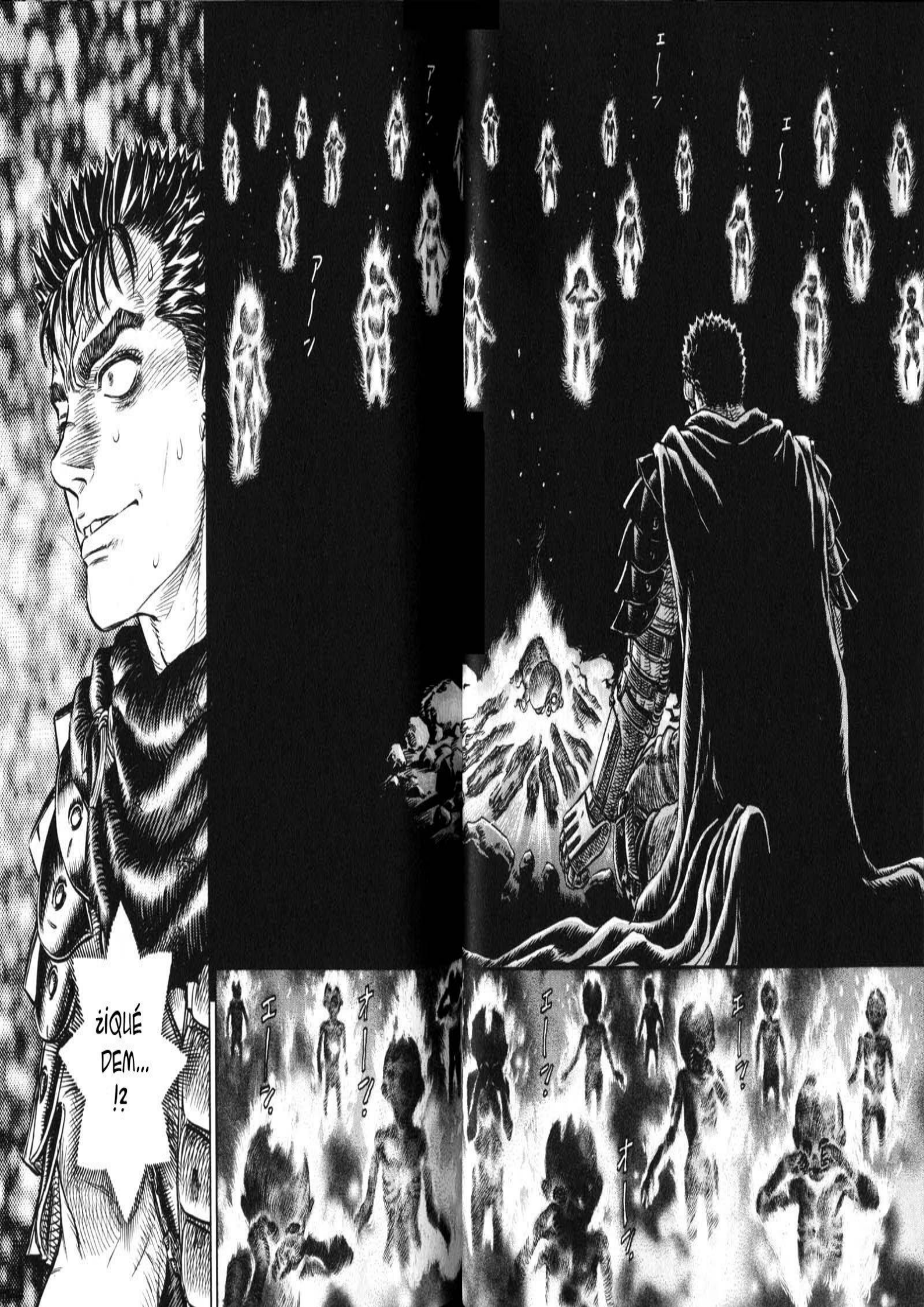
エーン
エーン
アーン
アーン
¿IQUÉ DEM...!?
エーン?
オーン?
エーン?
オーン?
エーン?

RETRIBUCIÓN: NIÑOS PERDIDOS - FUEGOS FATUOS-

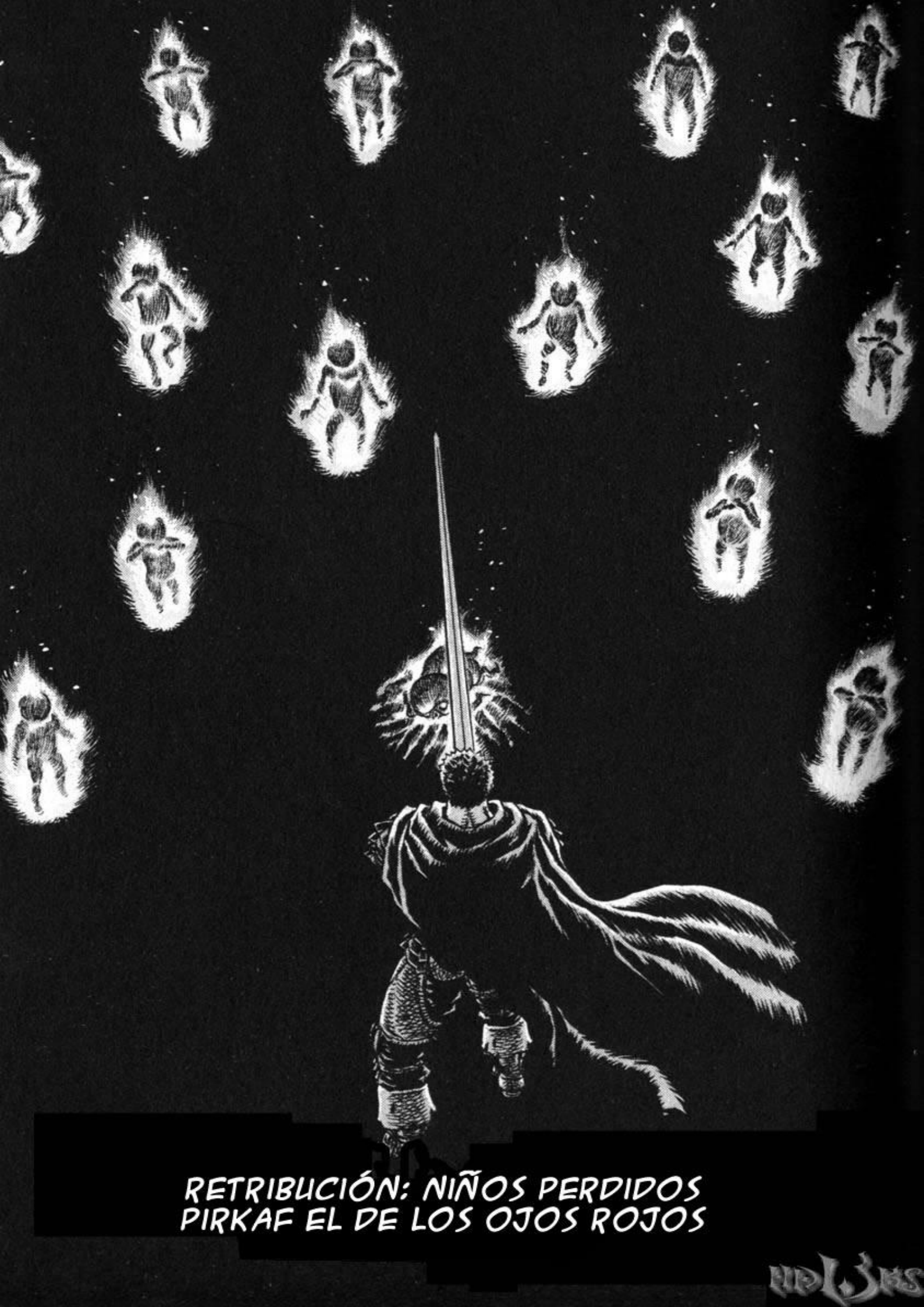

RETRIBUCIÓN: NIÑOS PERDIDOS
PIRKAF EL DE LOS OJOS ROJOS

エ〜ン
エ〜ン
オ〜ン
ア〜ン
オオ
オンン
ボ

...
ERP
IMBÉ-
CILES
...

PUEDO SENTIR A TODOS Y CADA UNO DE VOSOTROS

ESO ESTÁ BIEN ...
¿DE VERDAD CREÉIS QUE VUESTROS LLORIQUEOS OS SALVARÁN, MOCOSOS?
Y ME HABRÍA QUEDADO DORMIDO EN EL FANGO ANTES DEL AMANECER!
¡PORQUE ME HUBIERA PASADO TODA LA NOCHE VOMITANDO SANGRE ...

オ・オオ・
・オォノノ・・
ビク
WAH
¡NO TIENES QUE PREOCUPARTE DE LOS ATAQUES DE ANIMALES MIENTRAS ESTES CON UN ELFO!
EEP
スポ
ツピピピ
BUS-CAN-DO
¿SO-BRE QUE?
OYE
¿ESTÁS SEGURA JILL?
¿CUÁNTOS AÑOS TIENE? ES MUY RARO
LA SEÑAL DEL IDIOTA ESTÁ POR ALLÍ
CREO QUE UNA CHICA SOLA POR LA NOCHE ... PARECE PELIGRO-SO ¿NO CREES?
BUE-NO, YA SABES ... ACOMPA-ÑANDOME TODO EL RATO ...

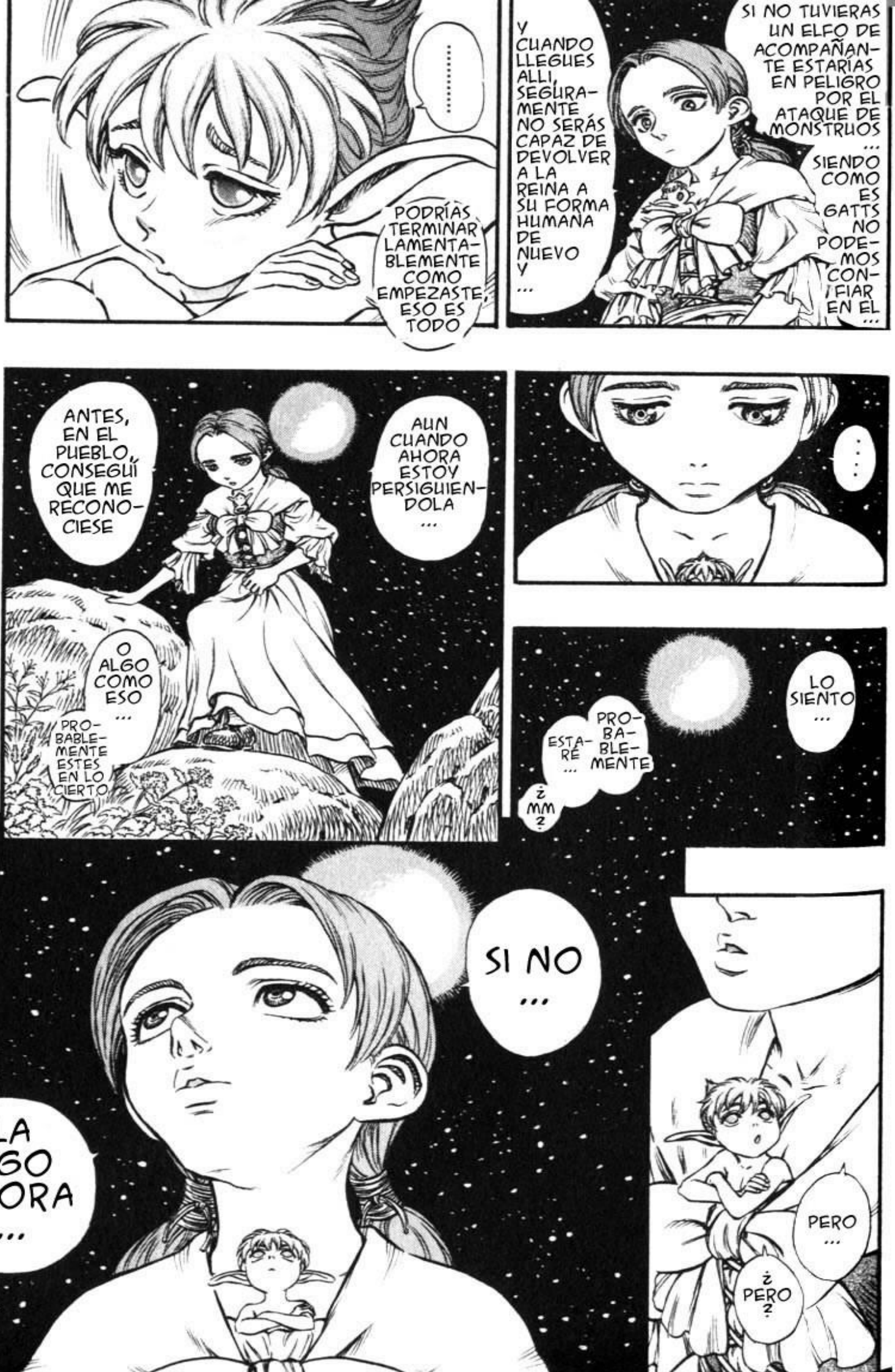
.....
PODRÍAS TERMINAR LAMENTABLEMENTE COMO EMPEZASTE, ESO ES TODO
Y CUANDO LLEGUES ALLÍ, SEGURAMENTE NO SERÁS CAPAZ DE DEVOLVER A LA REINA A SU FORMA HUMANA DE NUEVO Y ...
SI NO TUVIERAS UN ELFO DE ACOMPAÑANTE ESTARÍAS EN PELIGRO POR EL ATAQUE DE MONSTRUOS ... SIENDO COMO ES GATTS NO PODEMOS CONFIAR EN EL ...
ANTES, EN EL PUEBLO, CONSEGUÍ QUE ME RECONOCIESE
AUN CUANDO AHORA ESTOY PERSIGUIENDOLA ...
O ALGO COMO ESO ...
PROBABLEMENTE ESTES EN LO CIERTO
...
LO SIENTO ...
PROBABLEMENTE ESTARÉ ...
¿MM?
SI NO ...
LA SIGO AHORA ...
PERO ...
¿PERO?

¡JILL MIRA ALLÍ!
!

MAMI ...
¿DÓN-DE ...?
ピク
エッ
エッ

...!
¿ESOS SON ...?

オ
オ
オ
オ
オ
……
ESOS NO SON SUS MOVIMIEN-TOS HABITUALES ...
MAMI ...

¡SEÑOR GUERRERO!

キャー
アアアア
オオオオオ
ボボボボ…
ガガガガガ

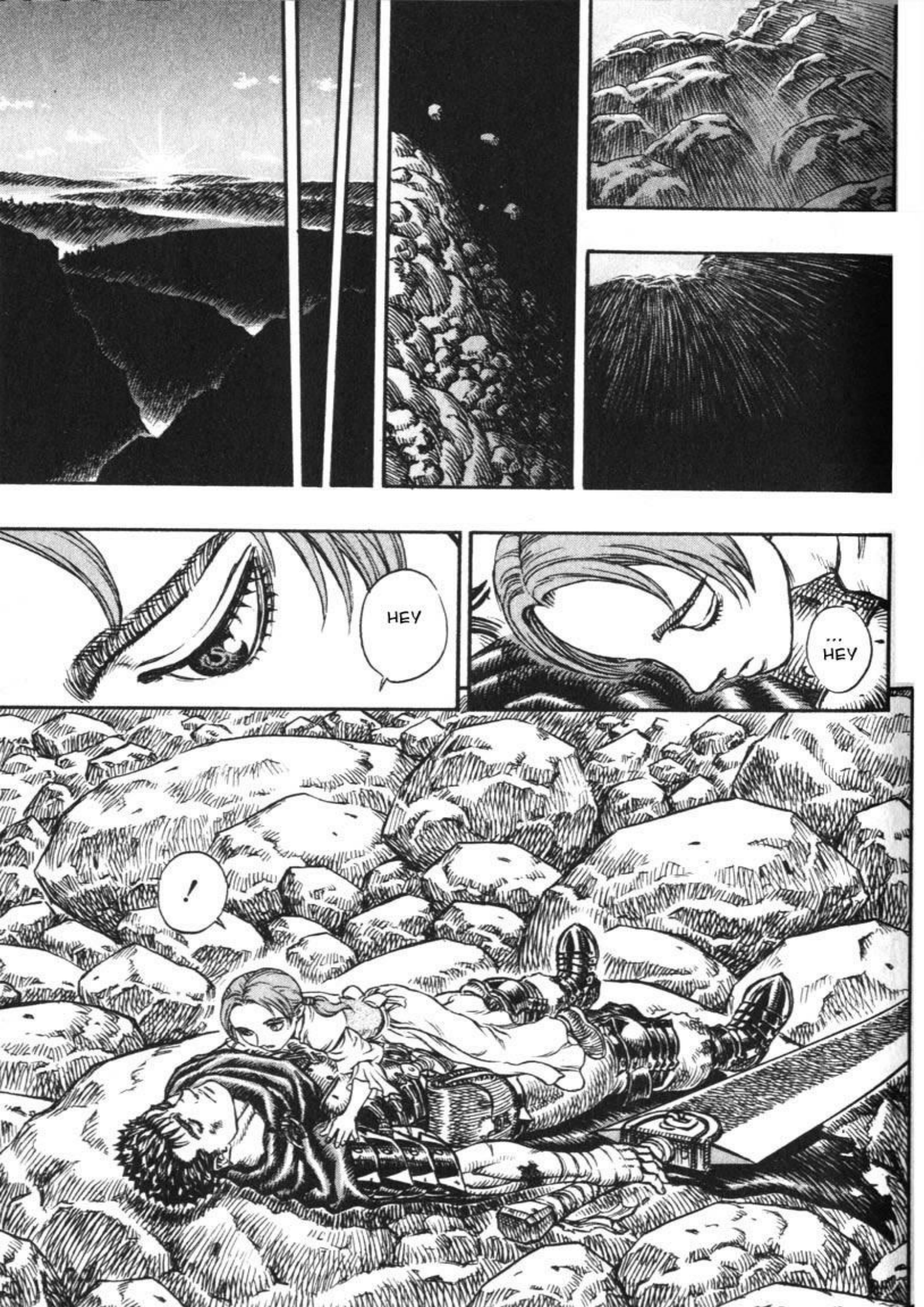
HEY
... HEY
!

ゴボ
PESAS MUCHO
QUÍTATE DE ENCIMA ...
OH
¿EH?
¿SIGUE AHI ESE ENANO CHILLON?
.....
ÉCHAME UN POCO DE SUS POLVOS ENCIMA ...
ESTOY TIESO COMO UNA TABLA DESDE EL GOLPE Y NO PUEDO MOVERME (NO LO SOPORTO...)
¿POR QUE HAS VENIDO?
LO ... LO SIENTO ... U-UH
VALE PERO DATE PRISA
.....

PIRKAF.
EH
ア ア ア ア ア ア

CUALQUIER NIÑO DE LOS ALREDEDORES PUEDE CONTARTELO, ES UN CUENTO DE HADAS ...
PIRKAF, QUIEN NO TENÍA NADIE ...

¿QUE ES ESO?
ELLA DIJO "PIRKAF"

.....

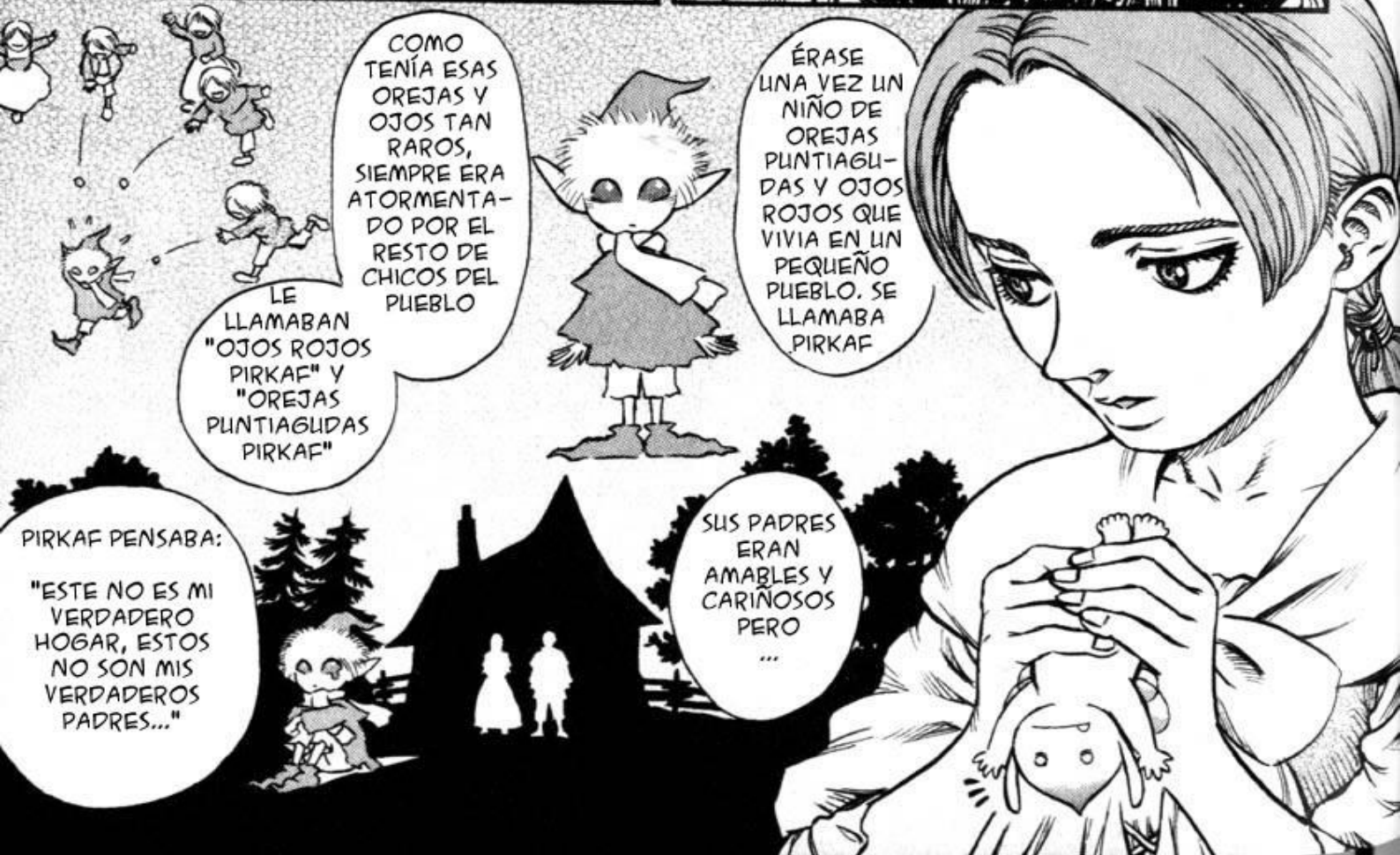
ÉRASE UNA VEZ UN NIÑO DE OREJAS PUNTIAGUDAS Y OJOS ROJOS QUE VIVIA EN UN PEQUEÑO PUEBLO. SE LLAMABA PIRKAF
COMO TENÍA ESAS OREJAS Y OJOS TAN RAROS, SIEMPRE ERA ATORMENTADO POR EL RESTO DE CHICOS DEL PUEBLO
LE LLAMABAN "OJOS ROJOS PIRKAF" Y "OREJAS PUNTIAGUDAS PIRKAF"
PIRKAF PENSABA: "ESTE NO ES MI VERDADERO HOGAR, ESTOS NO SON MIS VERDADEROS PADRES..."
SUS PADRES ERAN AMABLES Y CARIÑOSOS PERO ...

ASÍ, UNA NOCHE SE ESCAPÓ DE CASA ...
EN BUSCA DE SUS VERDADEROS PADRES, DONDE ÉL DEBERÍAR ESTAR
CASUALMENTE ENTRÓ EN UN BOSQUE DONDE VIVIAN ELFOS, ELLOS DECÁN QUE NO NECESITABAN A LOS ADULTOS
NO, NADIE EN TODO EL PUEBLO ...
PORQUE NI EL PADRE NI LA MADRE DE PIRKAF ...
TENIA LOS OJOS ROJOS O LAS OREJAS PUNTIAGUDAS
Y PIRKAF LES ENCONTRÓ ALLI
TENÍAN LOS OJOS ROJOS Y LAS OREJAS PUNTIAGUDAS
SE PARECÍAN MUCHO A PIRKAF
PERO VIENDO EL ASOMBRO DE PIRKAF DIJERON:
PIRKAF ESTABA CONFUNDIDO, ASI QUE LE DIJERON ALGO MAS:
"¿ERES UNO DE NOSOTROS?
...
NO, NO DEL TODO, NO TIENES ALAS PARA CABALGAR POR EL VIENTO"
"HACE MUCHO, MUCHO TIEMPO, VINO A NOSOTROS UNA PAREJA QUE TENÍA UN NIÑO ENFERMO Y A PUNTO DE MORIR"
"ENTRARON EN EL BOSQUE A PESAR DE LAS REGLAS DE SU PUEBLO, PARA SALVAR AL NIÑO"
"POR FAVOR, SALVAD LA VIDA DE ESTE CHICO COMO SEA"
PIDIÓ LA PAREJA MIENTRAS SOSTENÍAN EL CUERPO DEL BEBÉ

LE SALVARON LA VIDA PERO LA MITAD DE SU CUERPO SUFRIÓ UN CAMBIO

LOS ELFOS ESCUCHARON SU PETICIÓN Y USARON SU MAGIA EN EL BEBÉ

PORQUE SU HIJO ESTABA VIVO

LA PAREJA LLORÓ DE ALEGRÍA

Y EN UNA PEQUEÑA COLINA ENTRE LOS ÁRBOLES LOS ELFOS HABÍAN CREADO UN PROFUNDO BOSQUE QUE HABIA SURGIDO POR LA NOCHE, COMO SI HUBIESÉ ESTADO AHI POR CIEN AÑOS

PERO CUANDO PIRKAF LLEGÓ A SU CASA VIÓ QUE ERA DEMASIADO TARDE

CUANDO ESCUCHÓ ESTO, PIRKAF SE FUÉ CORRIENDO MUY CONFUSO

VOLVIÓ POR DONDE HABÍA VENIDO, LLORANDO

PIRKAF, QUE NO TENIA A NADIE, LLORÓ Y LLORÓ

HASTA QUE SE HICIERON SUS OJOS ROJOS

PORQUE ERAN INCAPACES DE PERDONAR A LA GENTE DEL PUEBLO POR NO CONTAR SUS A LOS DEMÁS QUIÉNES ERAN

A ROSHINU-NEE-CHAN LE ENCANTABA ESE CUENTO

TRISTE HISTORIA ...

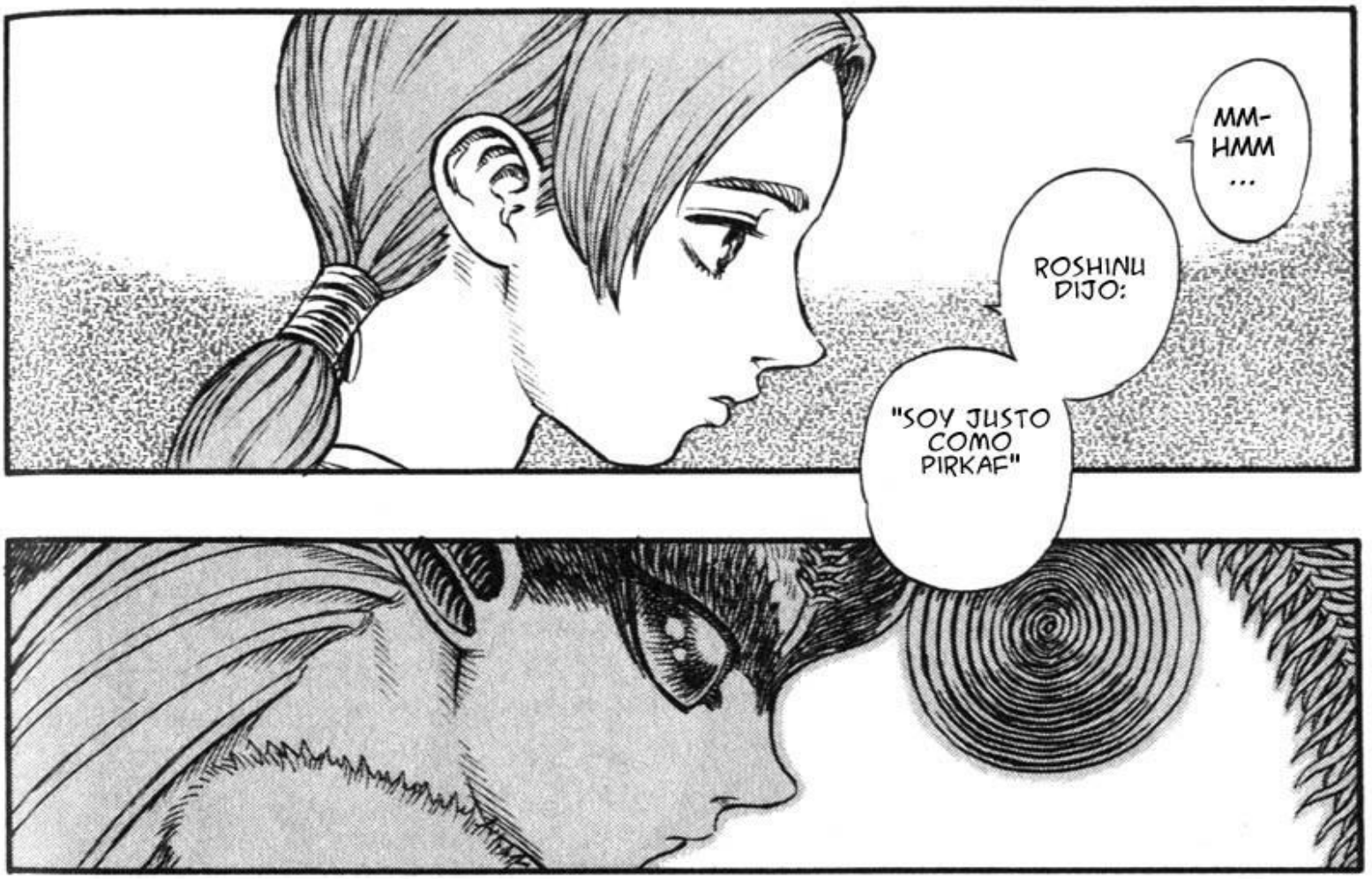

RETRIBUCIÓN: NIÑOS PERDIDOS
PIRKAF EL DE LOS OJOS ROJOS (FIN)

YO ERA HIJA ÚNICA; ELLA REALMENTE PARECÍA MI HERMANA MAYOR
ROSHINU VIVÍA ENFRENTE DE MI CASA; ERA CUATRO AÑOS MAYOR QUE YO
RETRIBUCIÓN: NIÑOS PERDIDOS
RECUERDOS DE LA INFANCIA

ERA UN POCO MARIMACHO, SIEMPRE JUGANDO EN EL RÍO O EN EL BOSQUE

A MENUDO ME MOSTRABA ORGULLOSA LOS INSECTOS Y PEQUEÑOS ANIMALES QUE ATRAPABA

ROSHINU ERA UNA CHICA POCO CORRIENTE

TENÍA CIENTOS DE CACHIVACHES COMO EL TESORO OCULTO DE UN CHICO

¡!

LA COSA MÁS EXTRAÑA QUE ¡ENCONTRÓ DIJO QUE LA HABÍA RECOGIDO EN EL RÍO;TENÍA FORMA DE HUEVO Y CARA HUMANA. ERA MUY IMPORTANTE PARA ELLA

.....

PERO...AHORA QUE LO PIENSO ROSHINU NUNCA QUERÍA VOLVER A CASA

A VECES SE HACÍA DE NOCHE MIENTRAS JUGÁBAMOS EN EL BOSQUE

A ELLA LE GUSTABA

JILL, HAY UN ERROR EN LA HISTORIA DE 'PIRKAF'
UNA VEZ LE PREGUNTÉ POR QUÉ SUS BRAZOS Y PIERNAS TENÍAN MORATONES TAN A MENUDO
SUS PADRES SOLÍAN DISCUTIR MUCHO, Y SIEMPRE ERA POR ELLA...
YO ERA MUY PEQUEÑA PARA ENTENDERLO BIEN, PERO...

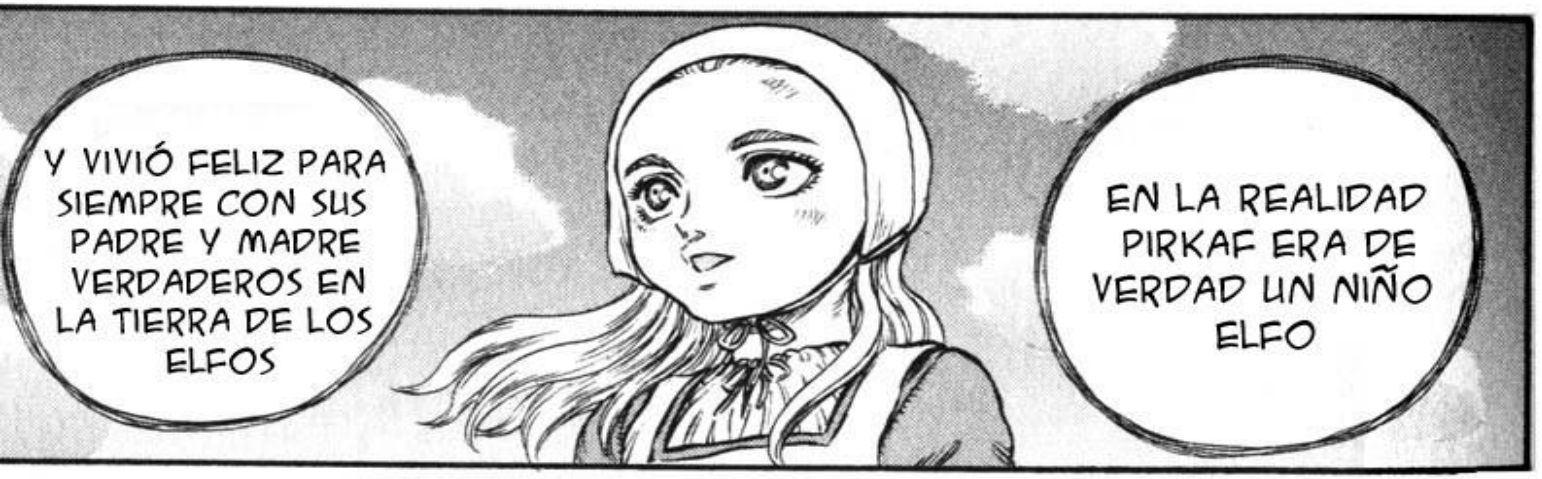
Y VIVIÓ FELIZ PARA SIEMPRE CON SUS PADRE Y MADRE VERDADEROS EN LA TIERRA DE LOS ELFOS
EN LA REALIDAD PIRKAF ERA DE VERDAD UN NIÑO ELFO

EN REALIDAD DEBERÍA ESTAR VIVIENDO EN ESA TIERRA
YO SOY IGUAL QUE PIRKAF
Y TE HE ESTADO OCULTANDO ALGO

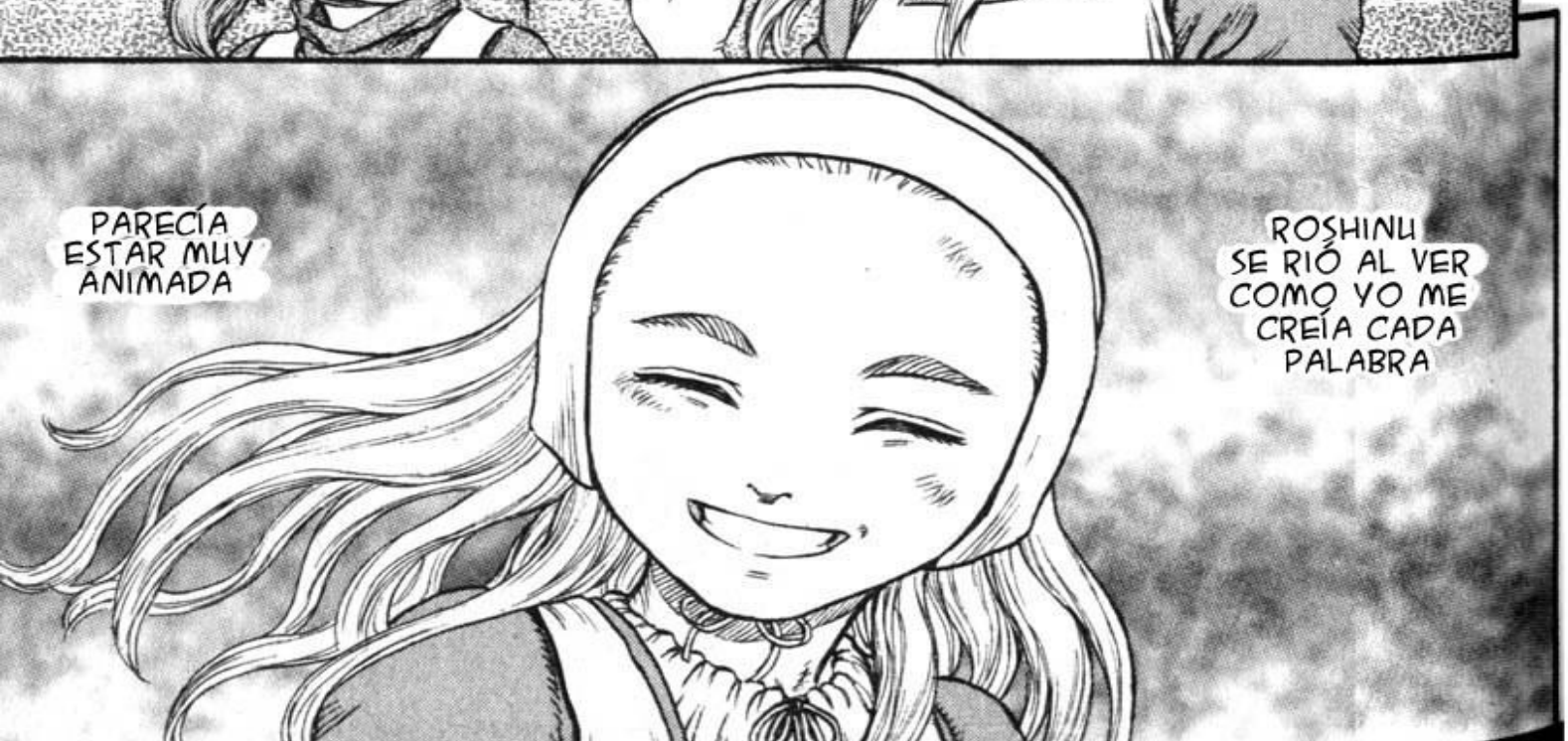
PARECÍA ESTAR MUY ANIMADA
ROSHINU SE RIÓ AL VER COMO YO ME CREÍA CADA PALABRA

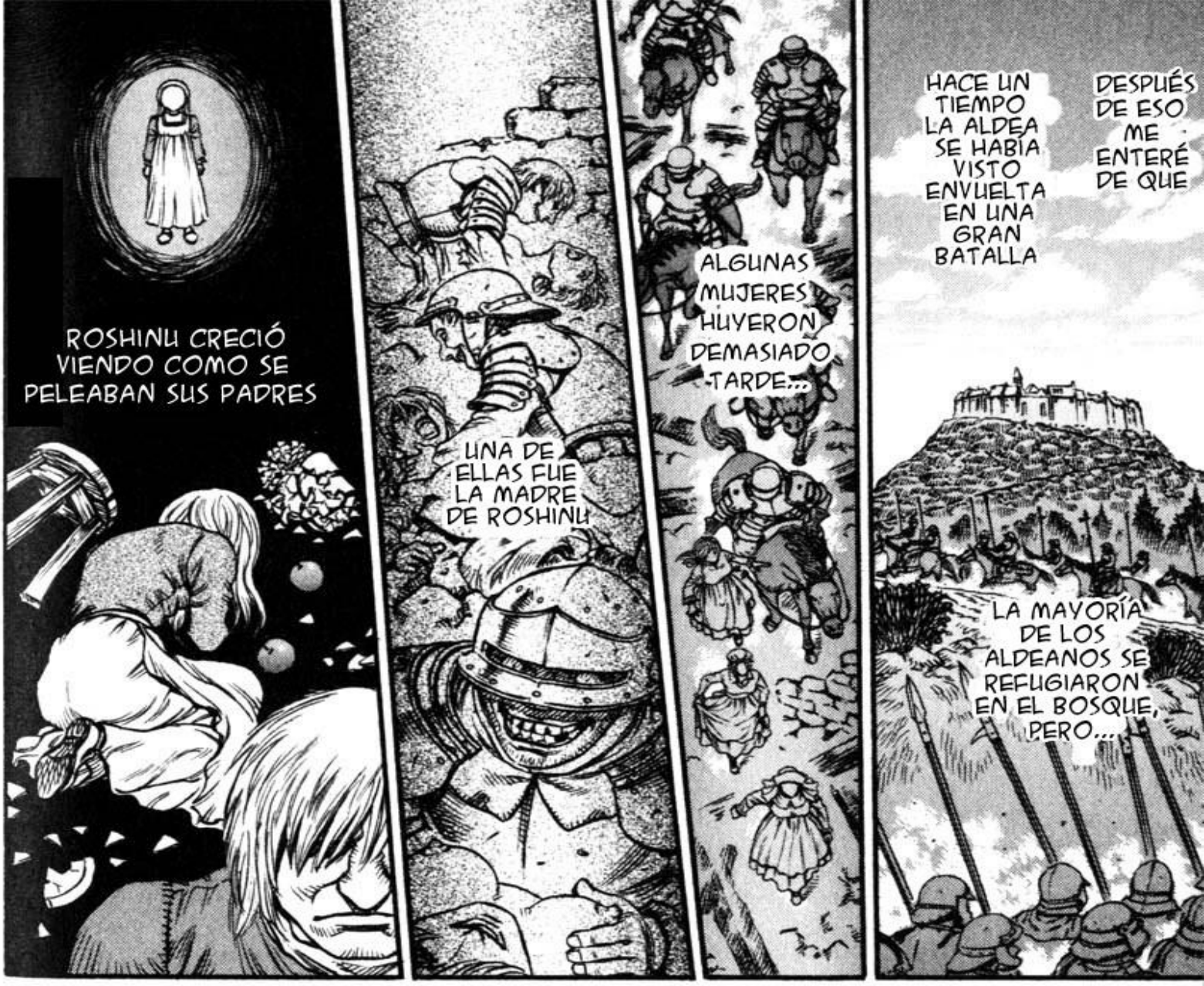
ROSHINU CRECIÓ VIENDO COMO SE PELEABAN SUS PADRES
UNA DE ELLAS FUE LA MADRE DE ROSHINU
ALGUNAS MUJERES HUYERON DEMASIADO TARDE...
HACE UN TIEMPO LA ALDEA SE HABÍA VISTO ENVUELTA EN UNA GRAN BATALLA
DESPUÉS DE ESO ME ENTERÉ DE QUE
LA MAYORÍA DE LOS ALDEANOS SE REFUGIARON EN EL BOSQUE, PERO...

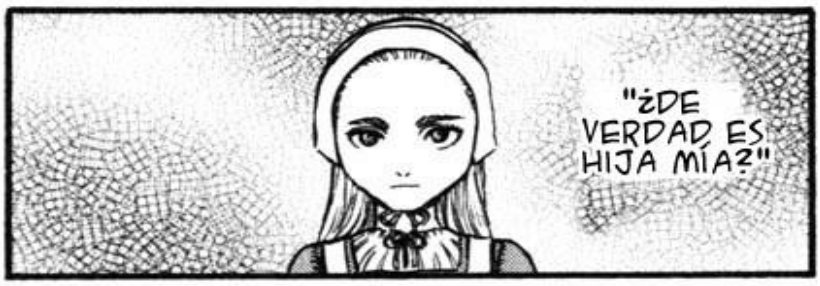
"¿DE VERDAD ES HIJA MÍA?"

ENTONCES, UNA NOCHE HUBO UNA TORMENTA MUY VIOLENTA

JILL

¡ME VOY!
JILL
¡ADIOS!
¿QUIÉN ESTÁ AHÍ?
SH HH.
¡!
ROSHINU -NEE CHAN
¿A DÓNDE VAS?
¿ADIOS?
¡ALLÍ ES A DONDE VOY!
¡LA TIERRA DE LOS ELFOS!
¡AL VALLE BRUMOSO!
CREO QUE ME HE DECI- DIDO ...
¡ADIOS!
¡ROSHINU -NEE CHAN!
MI TESORO .... ES TODO TUYO
¡ADIOS JILL!

LOS ADULTOS PEINARON EL BOSQUE Y LA MONTAÑA BUSCANDO A ROSHINU

PERO FUERON INCAPACES DE ENCONTRARLA

Y UNOS DÍAS DESPUÉS DE ÉSTE MISTERIOSO SUCESO SUS PADRES TAMBIÉN DESAPARECIERON DE LA FAZ DE LA TIERRA

ES COMO SI LA HUBIERAN SEGUIDO

HABÍA GUARDADO TODO EL TESORO QUE AHORA ERA MÍO EN UNA CAJA DE MADERA

ESTABA TODO ALLÍ

EXCEPTO ESA EXTRAÑA PIEDRA

PERO CREO QUE AHORA COMPRENDO ...
LO QUE ELLA SENTÍA
YO NO LO ENTENDÍA PORQUE ERA PEQUEÑA
Y POCO DESPUÉS DE ESO
EMPEZARON LOS ATAQUES DE LOS ELFOS
.....
MIRA
¿COMO ESTA?
OH DIOS. OTRA VEZ NO ...
OOH, OOH LA PIEDRA RARA QUE TENIA ROSHINU ...
¿ERA ASÍ?

HEMOS VISTO MUCHOS
SE LA ROBAMOS A ALGUIEN; ES LO QUE SE LLAMA UN 'BECCHI' DE LAS TINIEBLAS
¿CÓMO HAS ...?
¡ES EXACTAMENTE IGUAL!
¡!
ES UNA PIEDRA MÁGICA
¡AH, MI BECCHI!
ESTA PIEDRA MÁGICA ...
INVOCA A UN ÁNGEL QUE OTORGA PODER A LOS DÉBILES HUMANOS
O ALGO QUE SE LE PARECE
O QUIZÁ SÓLO UN DEMONIO DISFRAZADO
UN ÁNGEL ...

ALGUIEN QUE YO CONOCÍA USÓ UNO DE ESTOS, DE ALGUNA FORMA, NO ESTOY SEGURO
TU AMIGA TAMBIÉN TUVO QUE DESCUBRIR CÓMO HACERLO
Y CON ÉL EN SU PODER SE TRANFORMÓ EN UN ELFO
A CAMBIO DE ELLOS ...
EN ESE CUENTO DE 'PIRKAF' SUS OJOS Y OREJAS ERAN IGUALES ...
SI TE PONES A PENSARLO ES UNA HISTORIA DIVERTIDA
¿ELLOS?
ELLOS EXIGEN UN SACRIFICIO
A CAMBIO DE SU PODER SE LLEVAN A LA PERSONA MÁS IMPORTANTE PARA TÍ
¡!
¡GATTS!
¡!
POCOS DIAS DESPUÉS
SUS PADRES DESAPARECIERON DE LA FAZ DE LA TIERRA, ESAS FUERON TUS PALABRAS

ROSHINU LOS OFRECIÓ
PARA QUE SU SUEÑO SE HICIERA REALIDAD ...
CONDENÓ A SUS PADRES
FUERON SU SACRIFICIO
.....
Y OCURRIÓ POR AQUÍ ...

Y ENTONCES
TODO ESTO DEL 'PIRKAF' NO ES SÓLO UN CUENTO DE HADAS PARA NIÑOS
ES UNA HISTORIA PARA ADULTOS EMPAPADA EN SANGRE ....
CUANDO LES CORTAS EL CUELLO ...
ESTA ESPADA ACABA CON SU ALMA
MUEREN

.....
ÉSTE NO ES UN BUEN LUGAR PARA ANDAR DEAMBULANDO
TUVISTE QUE ESCABULLIRTE DE TU CASA PORQUE ESA VIEJA NO PUEDE CONTROLAR AL PERDEDOR DE TU PADRE
ESTÁS EN MI CAMINO
カ P P...
EY, VAMOS, HAS SIDO UN POCO DURO

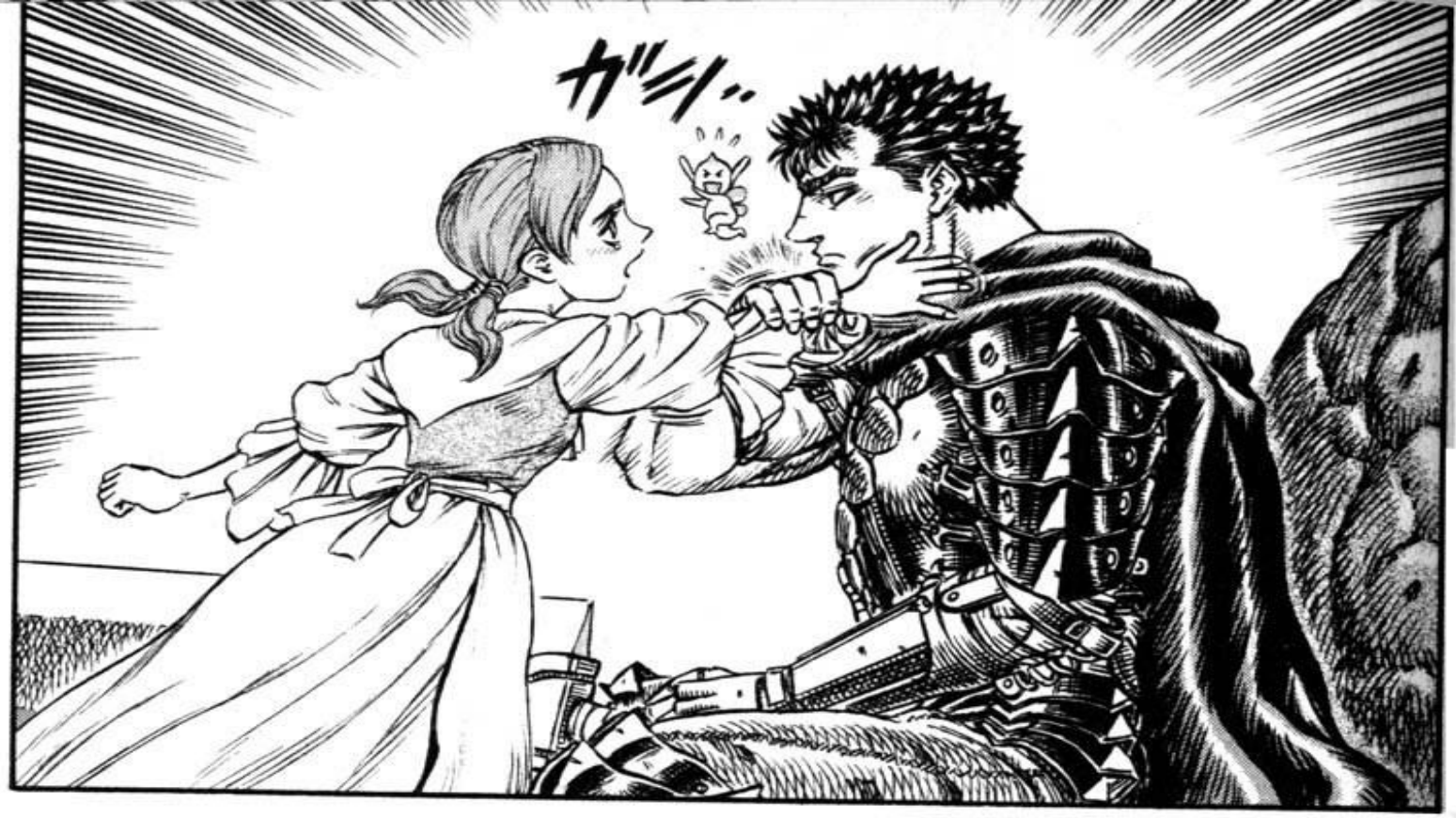

LOS NIÑOS DEBERÍAN ESCUCHAR HISTORIAS PARA NIÑOS

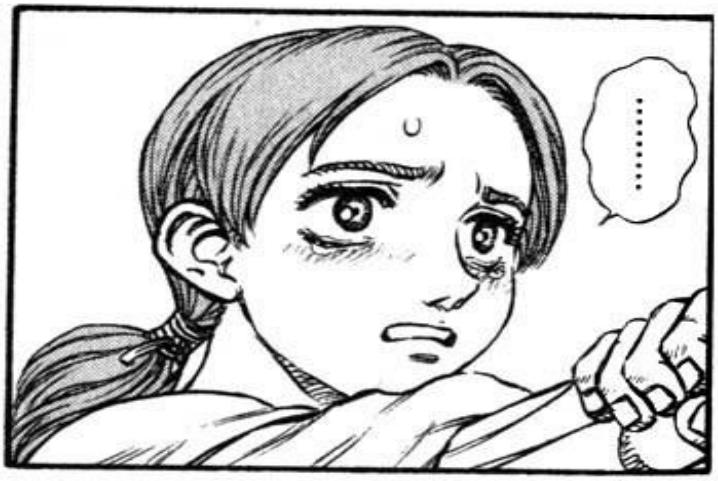
.....

GUÁRDATE TUS CUENTOS DE 'PIRKAFS'

¡LO HAS VUELTO A HACER!
AH

¡MALTRATADOR DE NIÑOS! ¡PODRÍA DEMANDARTE!
¡LAS LEYES SON MUY ESTRICTAS EN ÉSTE ASUNTO!
¡ESTA CLASE DE EXCESOS ESTÁN EXPLICITAMENTE PROHIBIDOS!
ESPERA...¿DE QUÉ DEMONIOS ESTOY HABLANDO?
¿POR QUÉ ESTÁS ACTUANDO ASÍ?
SIEMPRE CON "NIÑO ESTO, NIÑO LO OTRO" ¡TÚ TE ESTÁS COMPORTANDO COMO UNO!
HABLANDO DE CUENTOS DE HADAS...
ガチ

SE PREOCUPA POR TÍ, ¡Y SE PREOCUPA POR ROSHINU!
MM... PERO
TENÍA ESA MIRADA A CAUSA DE LOS OTROS NIÑOS, EL MUNDO LE HA HECHO ASÍ
JILL
¡JILL! NO LE HAGAS CASO. A VECES DICE COSAS CRUELES COMO ESA QUE NO CREE
ES PORQUE NO QUIERE SENTIRSE RESPONSABLE DE UN NIÑO
HA SIDO MUY EMBA-RAZOSO
OJALÁ ÉL NO HUBIERA...
¡JILL, DEBERÍAMOS SALIR DE AQUÍ!
.....

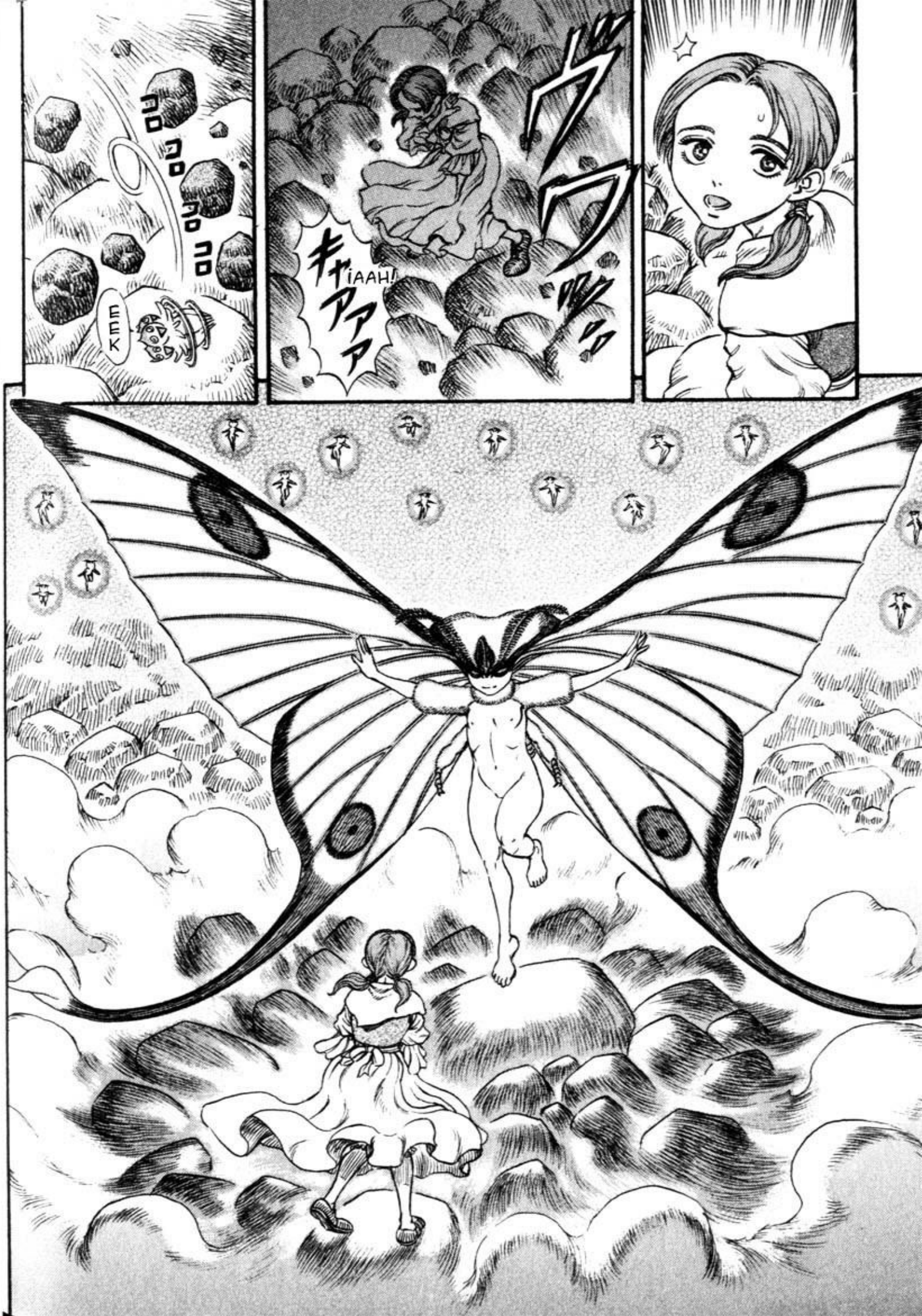
ゴロゴロゴロゴロ
EEK
ヴヴ
キャアアア
iAAH!

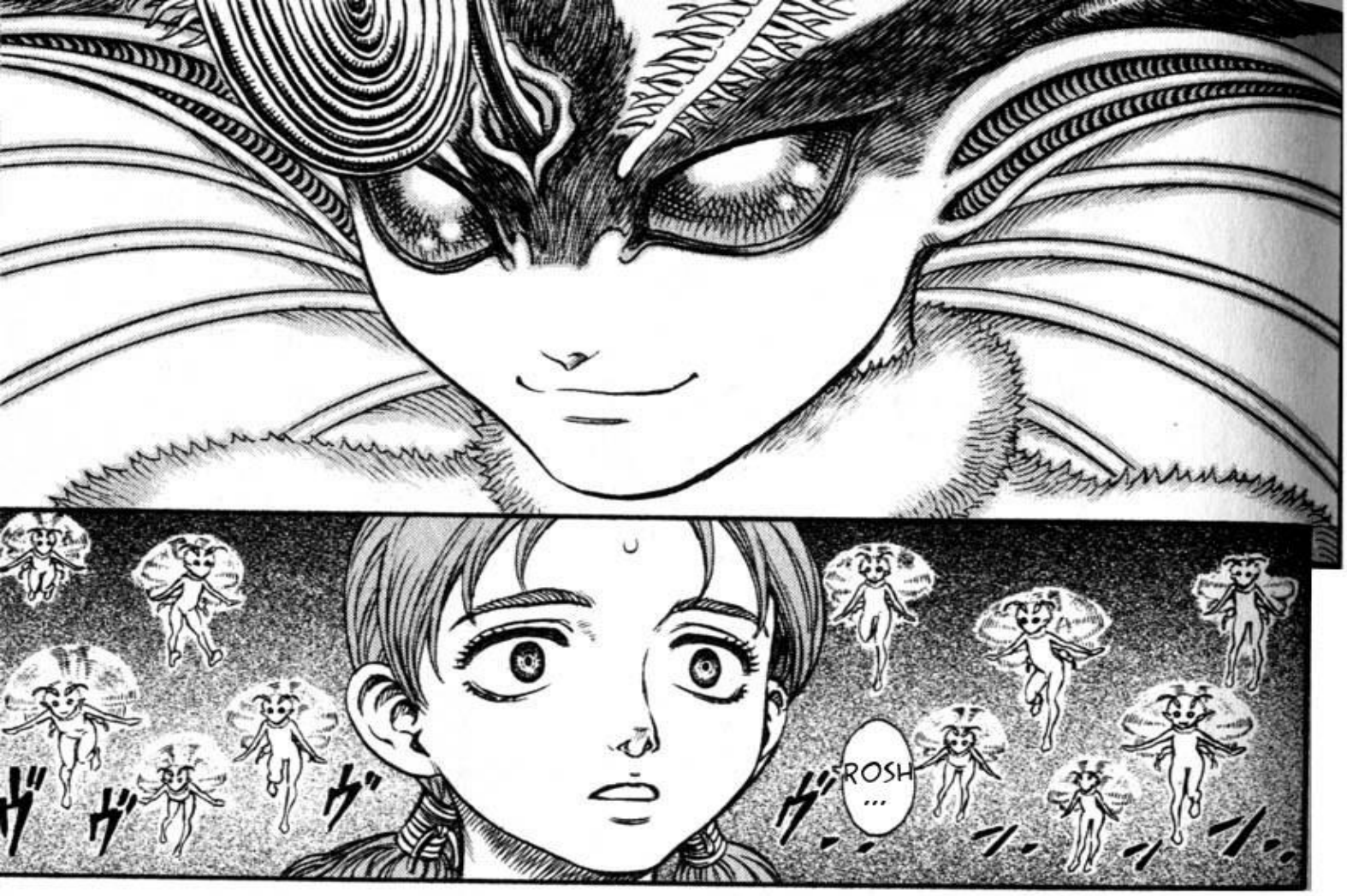
ROSH
...

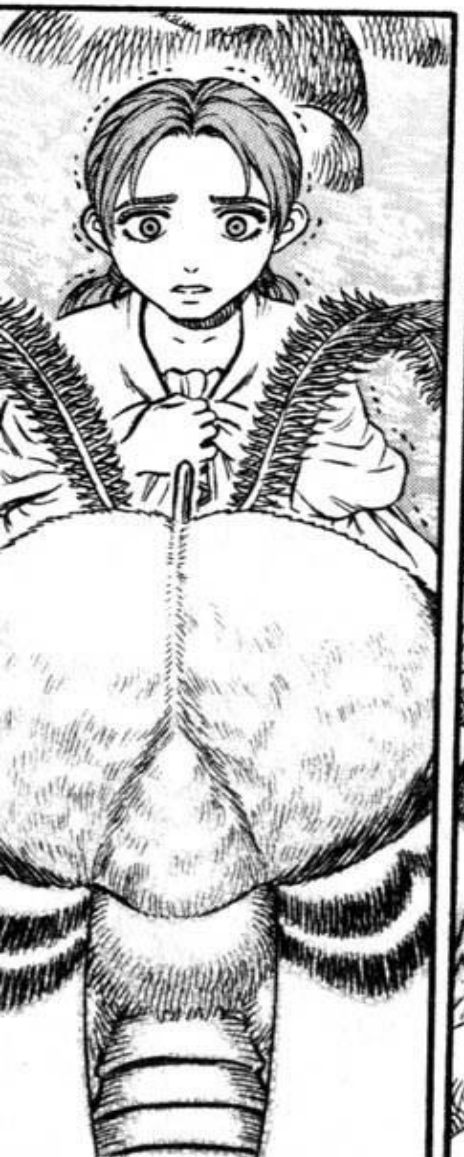

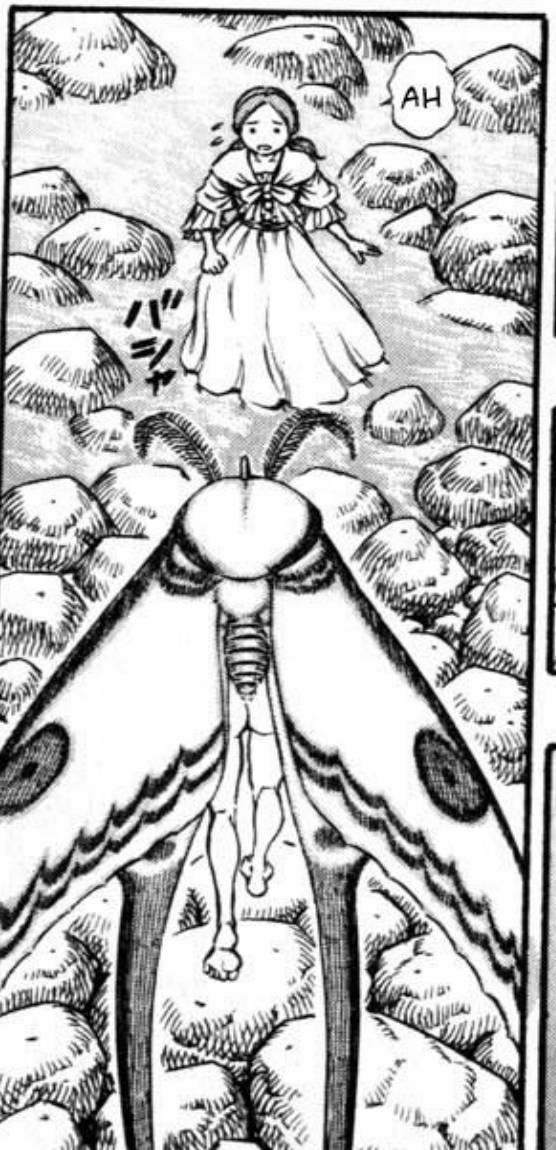
AH
バシャ

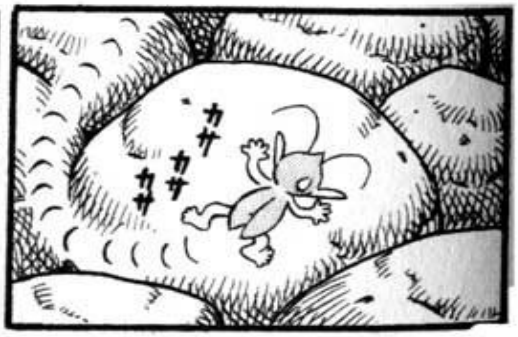
カサ
カサ
カサ

i!

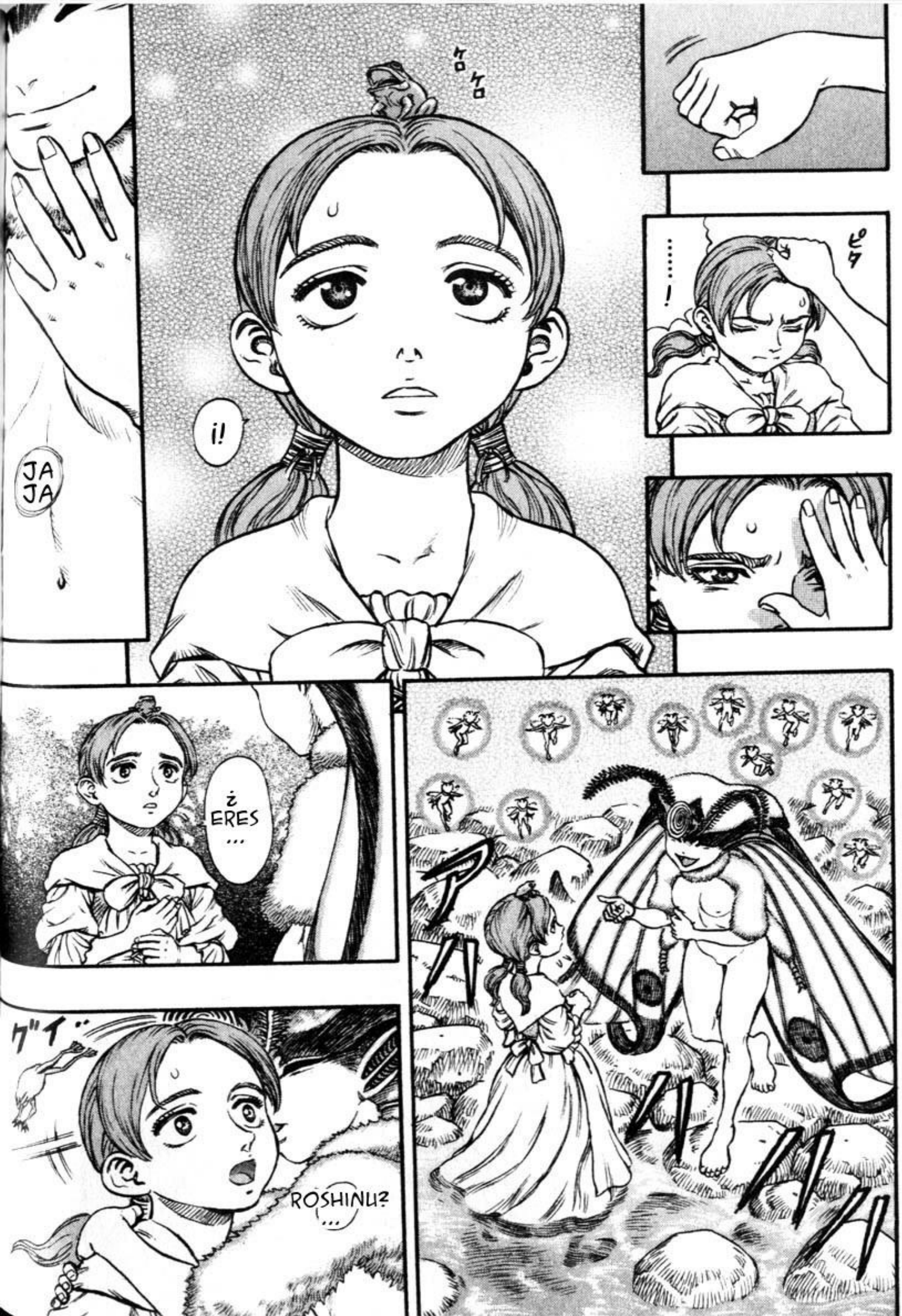
ピタ
……!
ケロケロ
¡!
JA JA
¿ERES…
ROSHINU?…
グイ

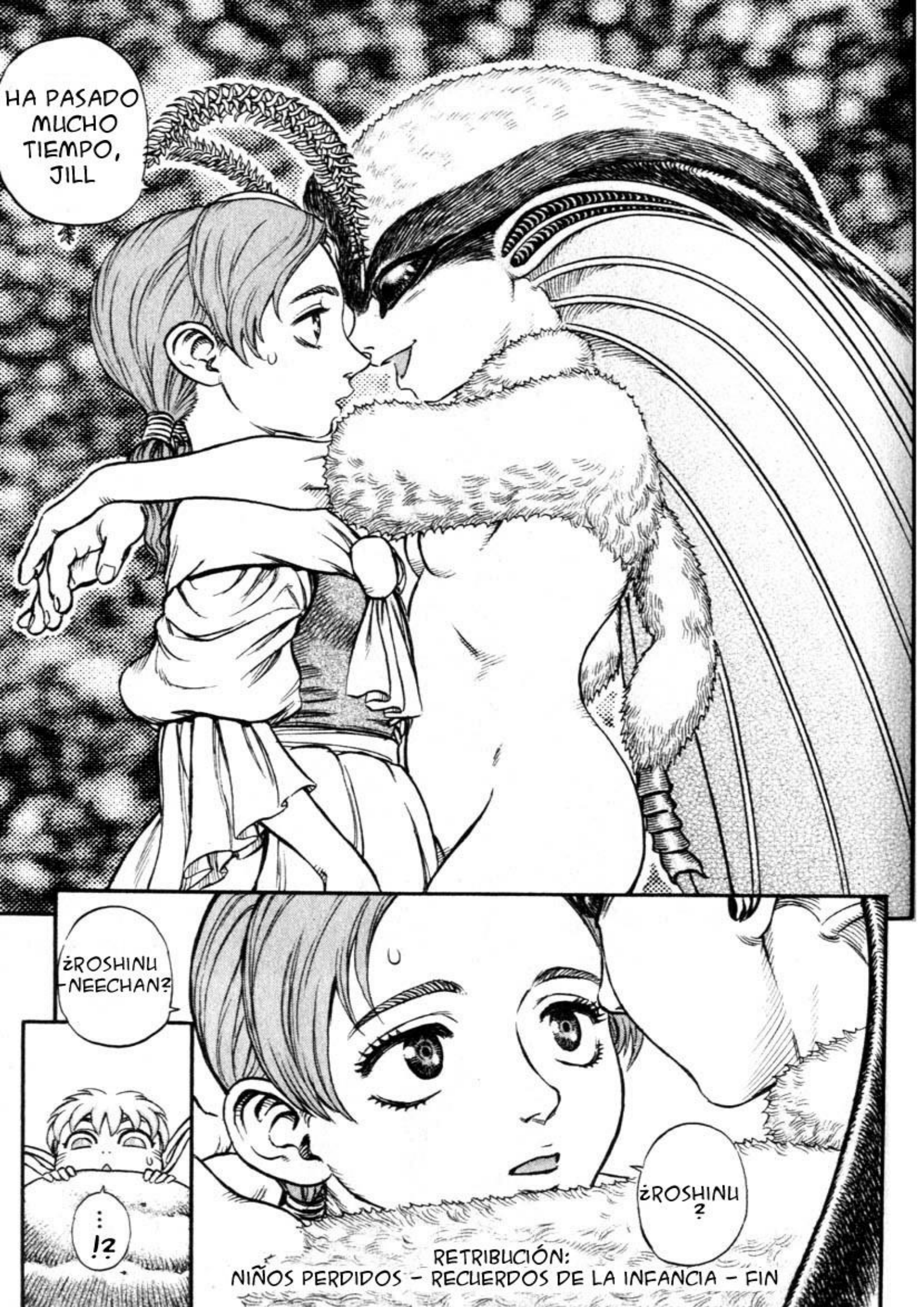

RETRIBUCIÓN:
NIÑOS PERDIDOS - RECUERDOS DE LA INFANCIA - FIN

クス
サラ。

BU
RETRIBUCIÓN:
NIÑOS PERDIDOS
LA TIERRA DE LAS ALAS

DENTRO DE POCO SERÁS TAN ALTA COMO YO
HAS CRECIDO MUCHO, JILL
ROSHI NU
OH ...
JE JEEE
PERO TU CUERPO ...
DE VERDAD ERES TÚ, ROSHINU
¡EY!
¿LO VES, LO VES?
AJAJÁ

UNA REINA ELFA
SIP
TU VERDA-DERA ...
¡ESTA ES MI VERDADERA FORMA!
¿SABES POR QUÉ?
¿POR QUÉ SOY ASÍ? TE LO DIJE HACE UN MONTÓN ...
....
LES CONDENÓ
FUERON SU SACRIFICIO
ROSHINU OFRECIÓ A SUS PADRES, PARA QUE SU SUEÑO SE HICIERA REALIDAD
OYE JILL
¡ME ESTOY ACORDANDO DE TODAS LAS COSAS QUE SOLIAMOS HACER!
ASÍ QUE TE VOY A INVITAR ...
¿VALE?

¡AL VALLE BRUMOSO!
¡A LA TIERRA DE LOS ELFOS!
ESTÁ BIEN, ESTÁ BIEN, NO TIENES POR QUÉ ESTAR TAN PREOCUPADA
.....
VALLE BRUMOSO ....
PERO ... YO ...
ハイ
¿ESTÁIS TODOS DE ACUERDO?
ギュ.
ESPERA YO ...
E...

¡OH, NO! ¡JILL!
NO TE DEJARÉ CAER
NO PASA NADA
EEK
HASTA DESPUÉS DE QUE OSCUREZCA
SE ESTÁ MUY BIEN ALLÍ, JUGAMOS A MUCHÍSIMOS JUEGOS DIVERTIDOS

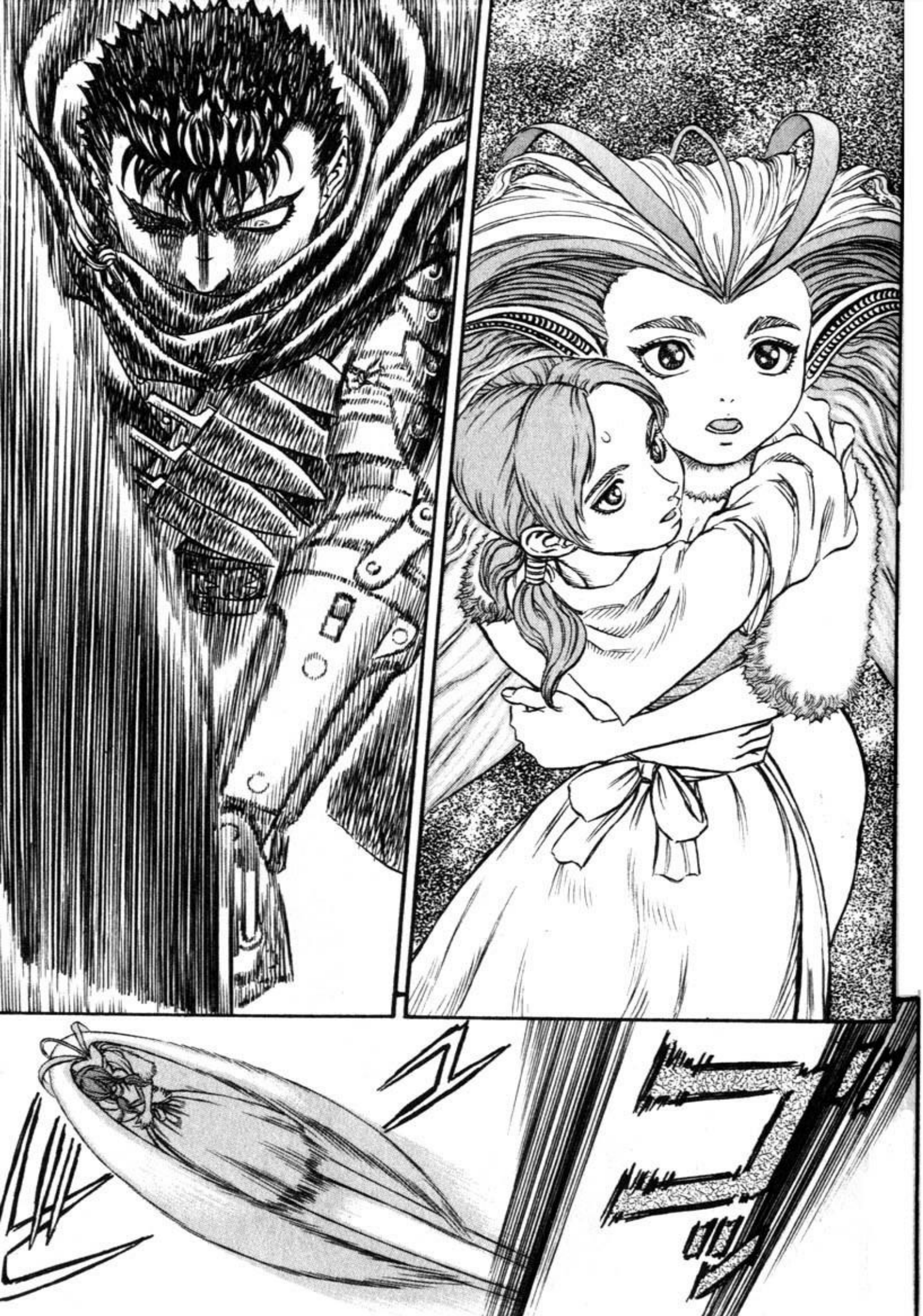

(K...)
ハッ
ドン
ガッ

ザワ
ザワ
ザワ
くあ…
(¡KHRAAAA!)
キャアア
¡AAAH!
ピィィィィ…
¡PIIII!

¡PÁRALOS!
¡!
ROSHI NU
PÁRALOS POR FAVOR
POR FAVOR

ザアアアアアア
¡JILL!
PFT
ガチャ
.....
...GÄTTS
PARECE QUE VOY A TENER QUE MATAR A JILL TAMBIÉN
ガチャ
ガチャ

YA SABES POR QUÉ
¿¡JILL!?
¿¡MATARLA A ELLA TAMBIÉN!?
ビシ!
JIYAAA
ガッ!
¡MANOTAZO DEL ALBATROS!
¡PÚDRETE EN EL INFIERNO!
P... P... PU ...

¡TÚ HAZ MÁS ESTUPIDECES, COMO SIEMPRE!
¡DE TODAS FORMAS ME VOY!
¡TENGO QUE ALCANZARLAS!
¡ADIOS Y BUENA SUERTE, GUERRERO SIN CORAZÓN!
¡COMPARADO CONTIGO UN ZOMBI NAUSEABUNDO ES MENOS RASTERO!
TÚ... ¡BASTARDO DESALMADO Y DESPRECIABLE!
¡NO PUEDO CREER QUE HAYAS DICHO ALGO TAN DESPRECIABLE!
¡NUNCA LO HABRÍA IMAGINADO DE TÍ!
¡A PARTIR DE AHORA DEBERÍAS LLAMARTE EL GUERRERO SIN CORAZÓN!
ア ア ア.. ア ア..
GUERRERO SIN CORAZÓN
...
¿PUEDE QUE YO ESTÉ ...?
¿HAY ALGO QUE HE PASADO POR ALTO?
NO ....

¡AAAH!
AAAIIIE
ESTA VISTA NO LA HAN CONTEM-PLADO NUNCA OJOS HUMANOS
MIRA
NO TE VOY A SOLTAR
NO TENGAS MIEDO JILL

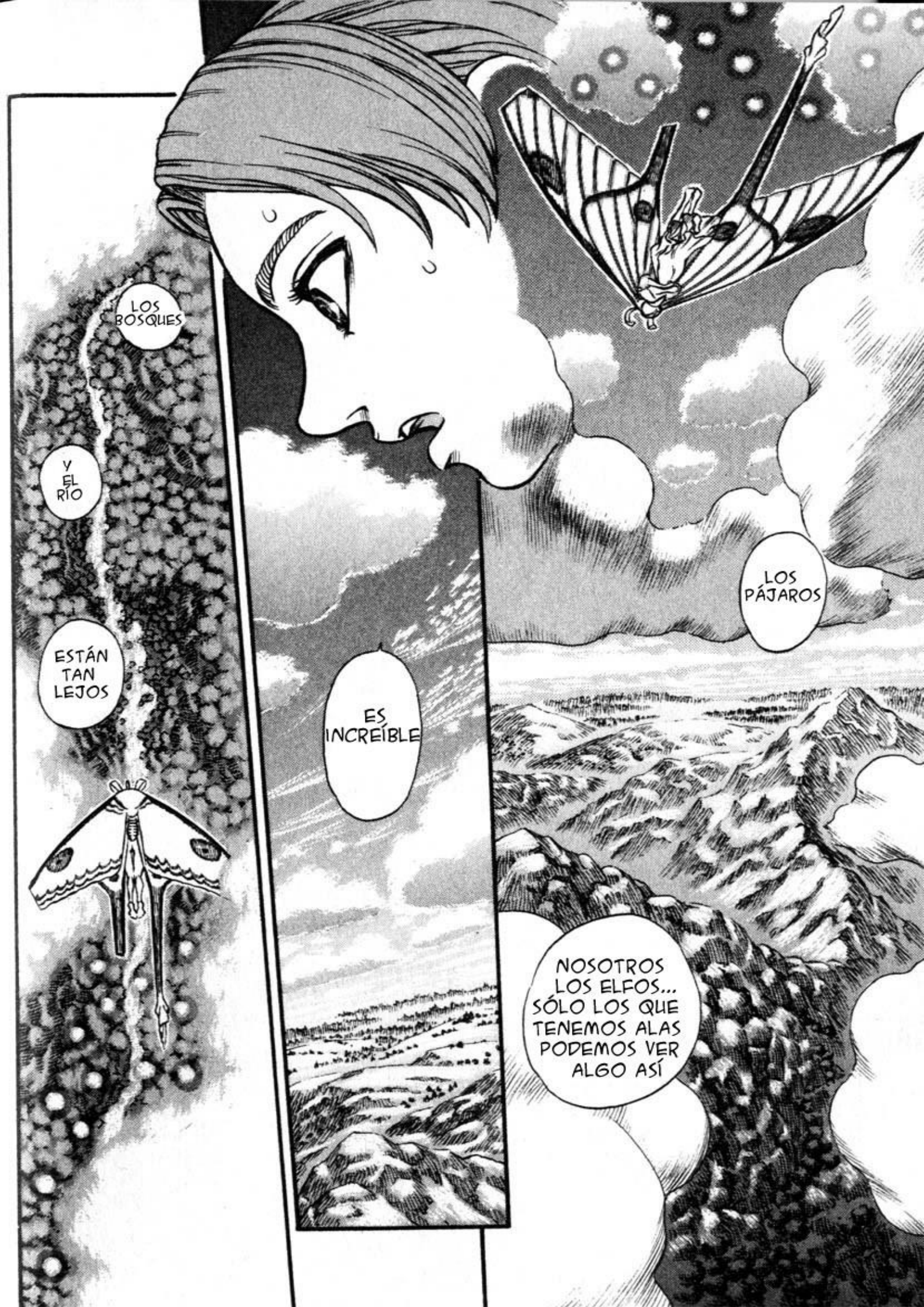
LOS BOSQUES
Y EL RÍO
ESTÁN TAN LEJOS
ES INCREÍBLE
LOS PÁJAROS
NOSOTROS LOS ELFOS... SÓLO LOS QUE TENEMOS ALAS PODEMOS VER ALGO ASÍ

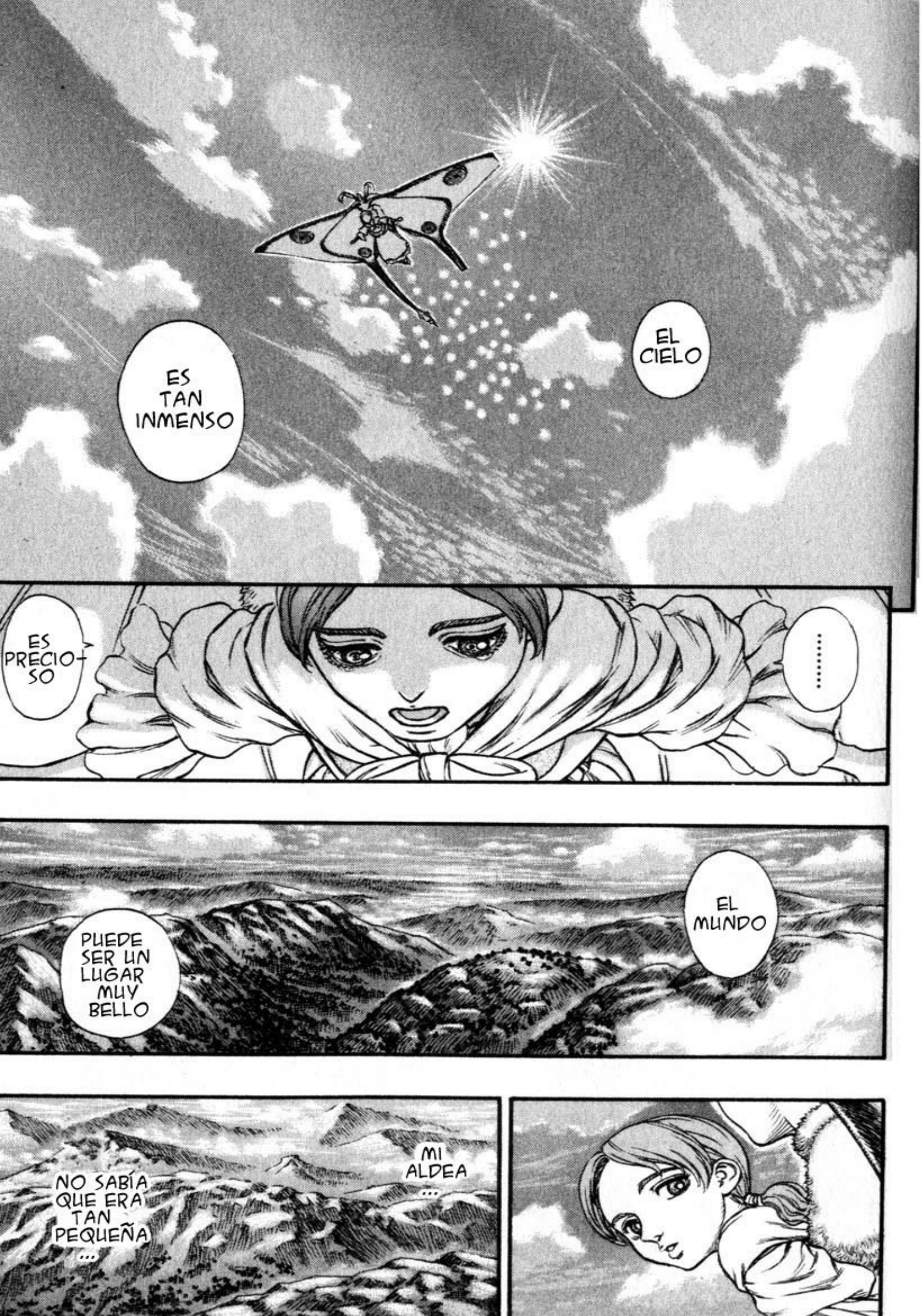
EL CIELO
ES TAN INMENSO
.....
ES PRECIOSO
EL MUNDO
PUEDE SER UN LUGAR MUY BELLO
MI ALDEA ...
NO SABÍA QUE ERA TAN PEQUEÑA ...

Y YO ESTABA ASUSTADA DE ESE LUGAR ...
ES UN LUGAR MUY PEQUEÑO
PODEMOS VOLAR TANTO COMO QUERAMOS
TÚ PODRÁS VOLAR TANTO COMO QUIERAS
TE UNES A NOSOTROS, JILL
SI ...

RETRIBUCIÓN: NIÑOS PERDIDOS GUARDIANES (1)

P ...
PERO YO ...
NO ETOY SEGURA
¿POR QUÉ?
¿YO? ¿UN ELFO?
PORQUE ....
¿POR QUE?
¿QUI-ÉN?
EL GUERRERO NEGRO ...
¿EH?
¿TE GUSTA?
JILL ...
!
EN REALIDAD NO SE NADA DE ÉL
NO ...
NO ES ESO ...

.....
ME PREGUNTO QUE ES LO QUE PRETENDE CONSE-GUIR
¿EH?
PARECE QUE SE DIRIJE AL VALLE BRUMOSO
POR ALGUNOS ADULTOS DE MI CONFIANZA
EL VALLE BRUMOSO ESTÁ PROTEGIDO ...
ALGUNOS QUE UNA VEZ INTENTARON HACER DAÑO A LOS NIÑOS
PARA QUE NADIE NOS ATACARA NUNCA MÁS, LES HICIMOS NUESTROS PROTECTORES
SON COMO LOS VERDA-DEROS ADULTOS ...
¿ADUL-TOS?
SI
LA PROTECCIÓN PRINCIPAL DE LOS NIÑOS ...
LOS GUARDIANES DEL BOSQUE

NO BROMEABAN RESPECTO A LO DE LA NIEBLA

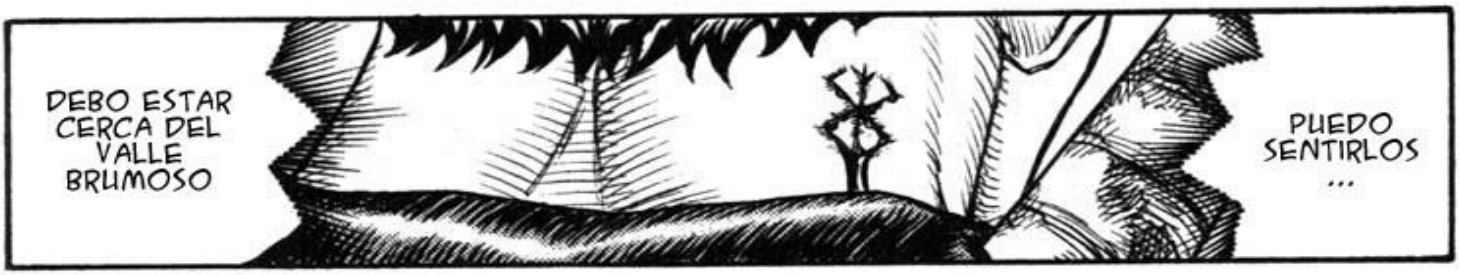
DEBO ESTAR CERCA DEL VALLE BRUMOSO
PUEDO SENTIRLOS ...

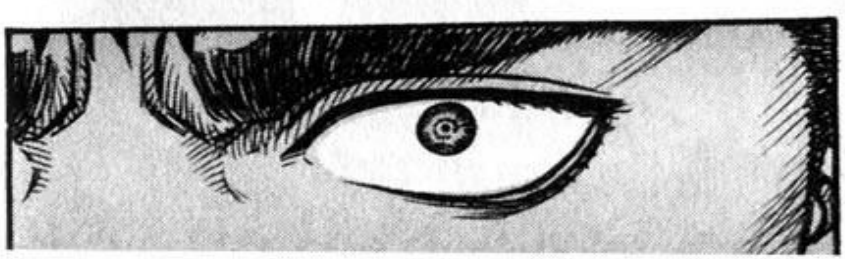

モコ
モコ
モコ

NOS EN-CON-TRA-MOS
... DE NUEVO
JJJJJ
JJJJJJ
JJJJJ
NOS HA OLVIDADO
ズル...
NO PUEDE HABLAR ...
ボ
ミチャ
ミチャ
ガ
ボ

AHORA ESTÁS AQUI ...
Y NADIE CONSIGUE PASAR
NO PUEDES SEGUIR ...
HARÁS DAÑO A LOS NIÑOS
キチ
キチ
キチ
キチ
キチ
キチ
キチ
POR LO QUE VEO TAMBIÉN HABEIS DEJADO DE SER HUMANOS
ASI QUE HABEIS DEJADO DE SER LADRONES PARA CONVERTIROS EN NIÑERAS ...

ガサ
ガサ

AAA

ガサ ガサ ガサ ガサ

¿QUE DEM...?

ビタ
ビタ
ぐラぅ
ボコ、
ボキ。
オオオ。

ドドド

グボ
ギョロ
ガキッ
(GAAARRRRRGH!)
がはあ
ドドドドドド
キンキン

ズダダーン
ブラン
ビキ
バカッ
ジジ
ジジ

MIERDA
...

RETRIBUCIÓN: NIÑOS PERDIDOS -GUARDIANES (1)- (FIN)

NO VAMOS A DEJARTE IR
NO PUEDES PASAR
HARÁS DAÑO A LOS NIÑOS
NO PIENSO IR A NINGUNA PARTE
¿ESTÁIS DE BROMA?
ESTO VA A SER UNA LLUVIA INCESANTE DE ...
NI SIQUIERA AUNQUE ME LO PIDAIS DE RODILLAS
BICHEJOS MACHACADOS

RETRIBUCIÓN: NIÑOS PERDIDOS -GUARDIANES (2)-

ジャアアア
ガサ ガサ ガサ ガサ

バサ
ドドドド

ドサ…
ザサ
ザサ
ザサ
ピク
ピク
グッ。
ムク…

ザワ
ザワ
ザワ
ザワ
ザワ

¡NO ES POSIBLE QUE UN HOMBRE DE VERDAD VEA ESTO Y NO HAGA NADA!

(POR SUPUESTO, YO SOY SÓLO UN ELFO)

¡AAAAHHH! ¡GATTS ES ESTÚPIDO ESTÚPIDO ESTÚPIDO ESTÚPIDO ESTÚPIDO ESTÚPIDO ESTÚ...!

¡AGH! ¡QUÉ RABIA!

¡NO ADMITE NI QUE LOS ELFOS SEAMOS MEJORES QUE UN INSECTO!

¡ESE CARACULO NO TIENE EN CUENTA LAS OPINIONES DE LOS DEMÁS!

OYE, ¿NO CREES QUE EL HUMANO DE AHÍ ABAJO TIENE UN TRANSTORNO DE PERSONALIDAD?

しゃたっ

NI SIQUIERA ENTIENDE LO IMPORTANTE QUE SOY PARA ÉL

NO SÉ CÓMO LE HE SOPORTADO TODO ÉSTE TIEMPO

(SU CAPACIDAD DE RETENCIÓN ES LIMITADA)

OH, SIMPLEMENTE MARAVILLOSO .....

LA MANO DIVINA (ALL TRADEMARKS RESERVED)

SUPONGO QUE AHORA TIENE ESA PERSONALIDAD, TENDRÉ QUE AGUANTARME ....

¿QUÉ DEM ...?

Y LO MÁS IMPORTANTE .... ¿QUÉ TIENE QUE VER TODO ESTO CON EL CUERVO?

DE TODAS FORMAS ..... ¿QUÉ DEMONIOS LE HICIERON ESAS 'COSAS DIVINAS' A GATTS?

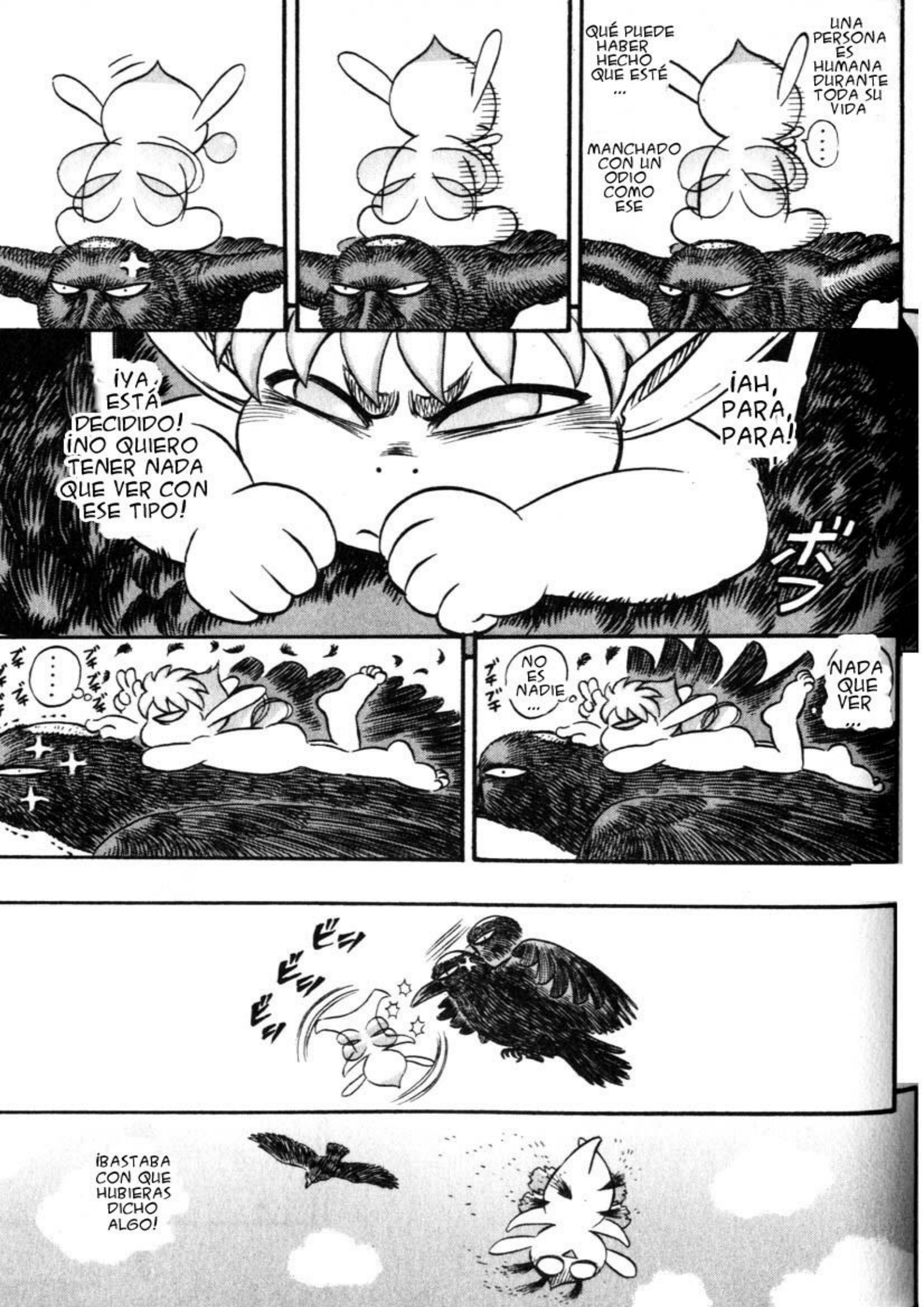
QUÉ PUEDE HABER HECHO QUE ESTÉ ...
MANCHADO CON UN ODIO COMO ESE
UNA PERSONA ES HUMANA DURANTE TODA SU VIDA
...
¡YA ESTÁ DECIDIDO! ¡NO QUIERO TENER NADA QUE VER CON ESE TIPO!
¡AH, PARA, PARA!
ボフ
ブキブキ
.....
ブキブキ
NO ES NADIE ...
NADA QUE VER ...
ビィ
ビィ
ビィ
¡BASTABA CON QUE HUBIERAS DICHO ALGO!

¿MM?

¡!

ESTO ES ...

¡ESTO DEBE SER ...!

¡EL VALLE BRUMOSO!

UH UH UH OH MIERDA

¡HUYE!

JILL DEBE ESTAR EN ALGUNA PARTE DE ESA NIEBLA
P...POR OTRO LADO ...
ESTO ES UN TRABAJO PARA ...
¡MÍ!
DEEE ACUERDO ...
ESTÁ BIEN
¡AL RESCATE!
ゲゲッ..
¡SEGURO QUE PUEDO DERROTARLES DE ALGUNA FORMA!
¡LA ARRANCARÉ DE SUS GARRAS!
¡PORQUE TENGO ESPÍRITU LUCHADOR!
(ESTÁ COMPLETAMENTE EQUIVOCADO EN TODO ESTO, POR SUPUESTO)
¡PUEDO VENCERLES CON UNA SOLA MANO!
どりゅっ
¡ESPÉRAME JILL, YA VOY!
¡DESPEGUE DEL CEREZO EN FLOR!

ゼー
ゼー
ゼー
ピク
ピク
ゼー
ゼー
ゼー
ゼー

ドギャ
ガキッ
グ
ワシャ
ワシャ
ガシャアア
NO PUEDO CREERLO
ハハハ
ハハハ
UN SOLO HOMBRE LOS HA APLASTADO A TODOS

¿DE VERDAD ES HUMANO?

ジジジ。。

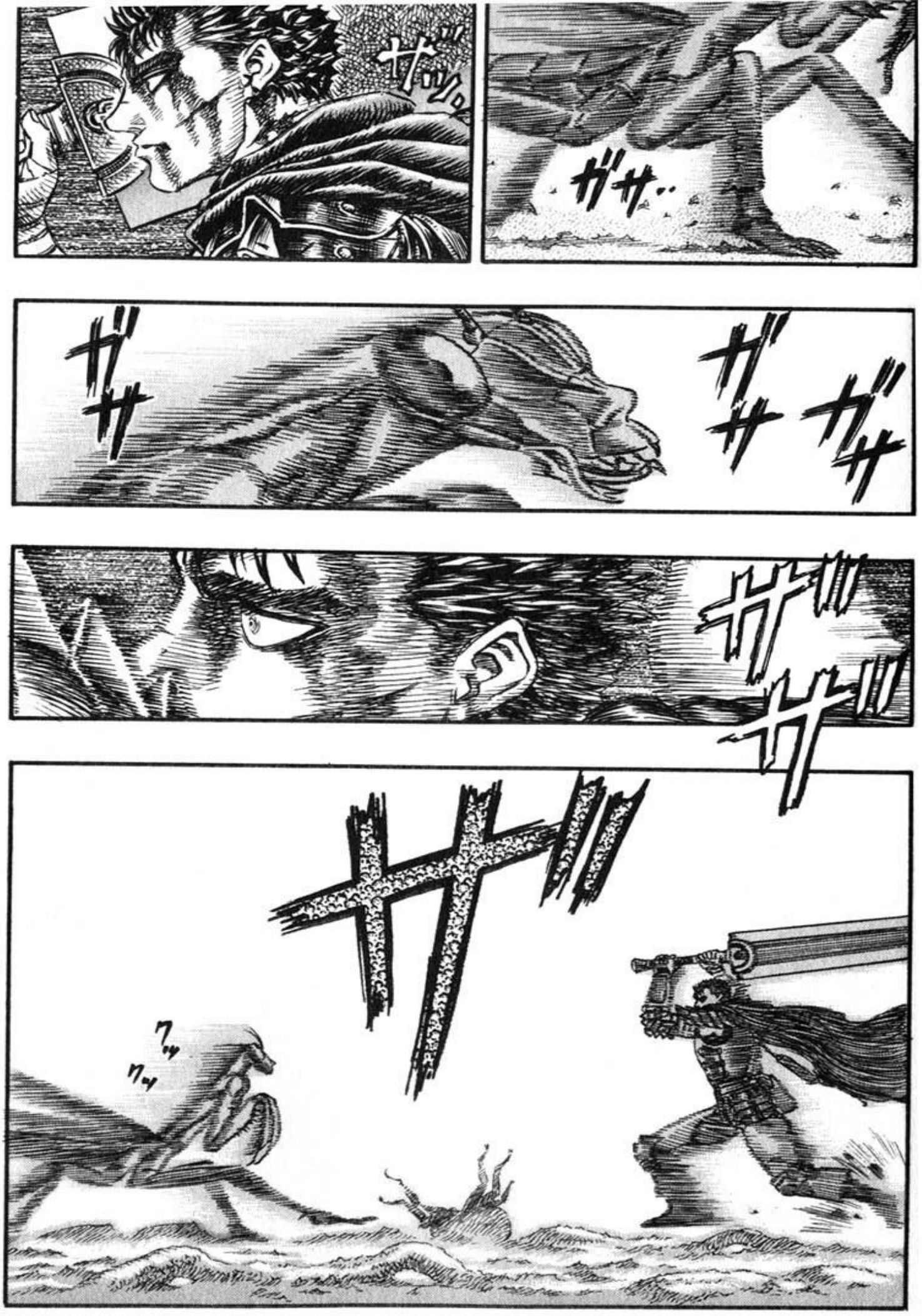
ガッ
ガ…
ガ
ガ
ガ

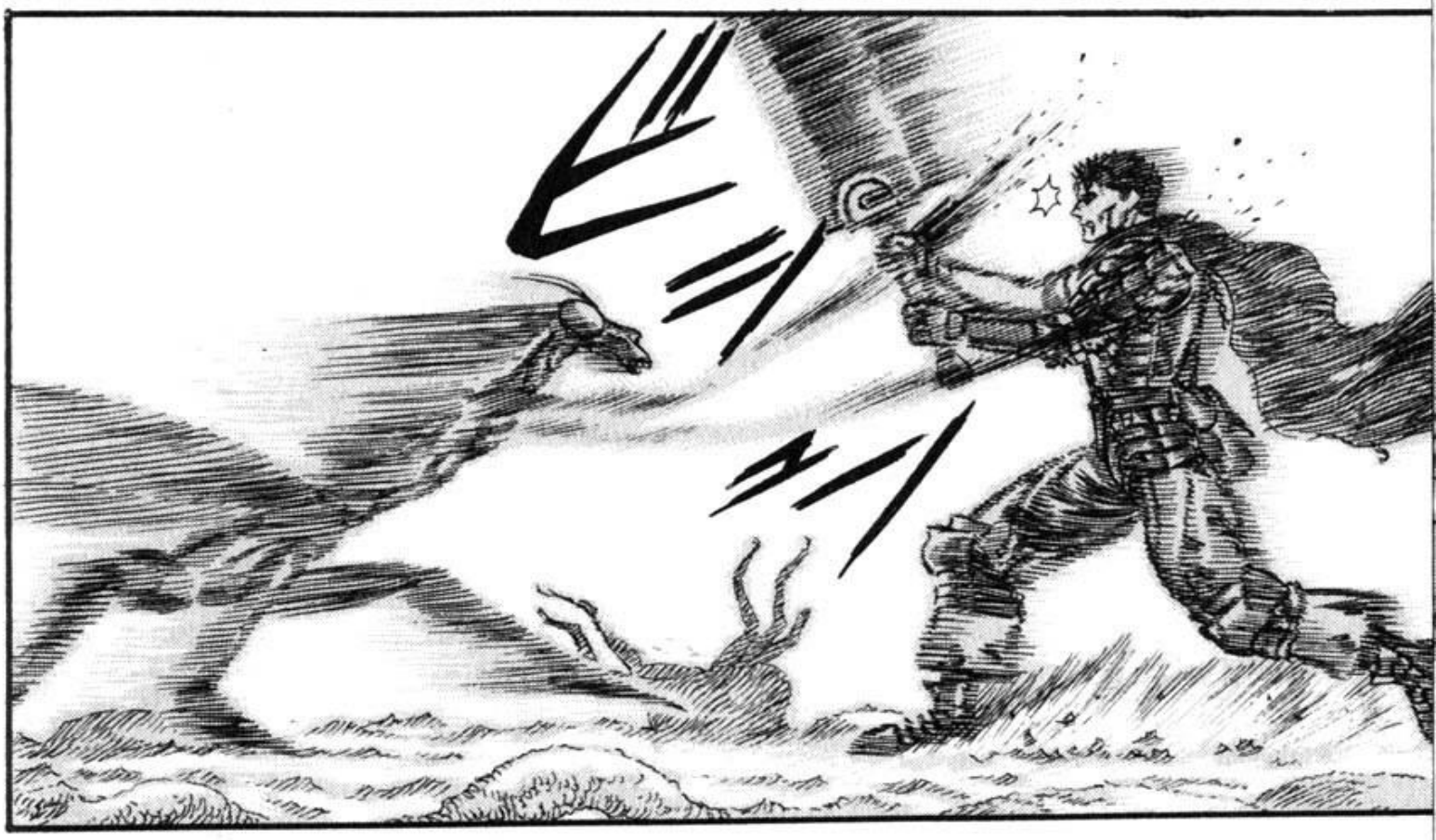

¡ES RÁPIDO!

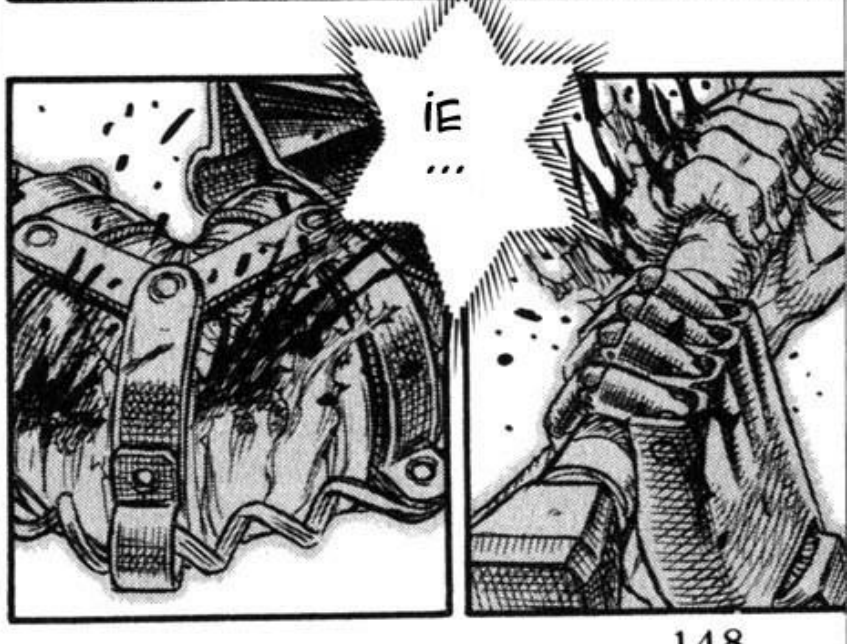
¡E ...

RETRIBUCIÓN: NIÑOS PERDIDOS -GUARDIANES (2)-
-FIN-

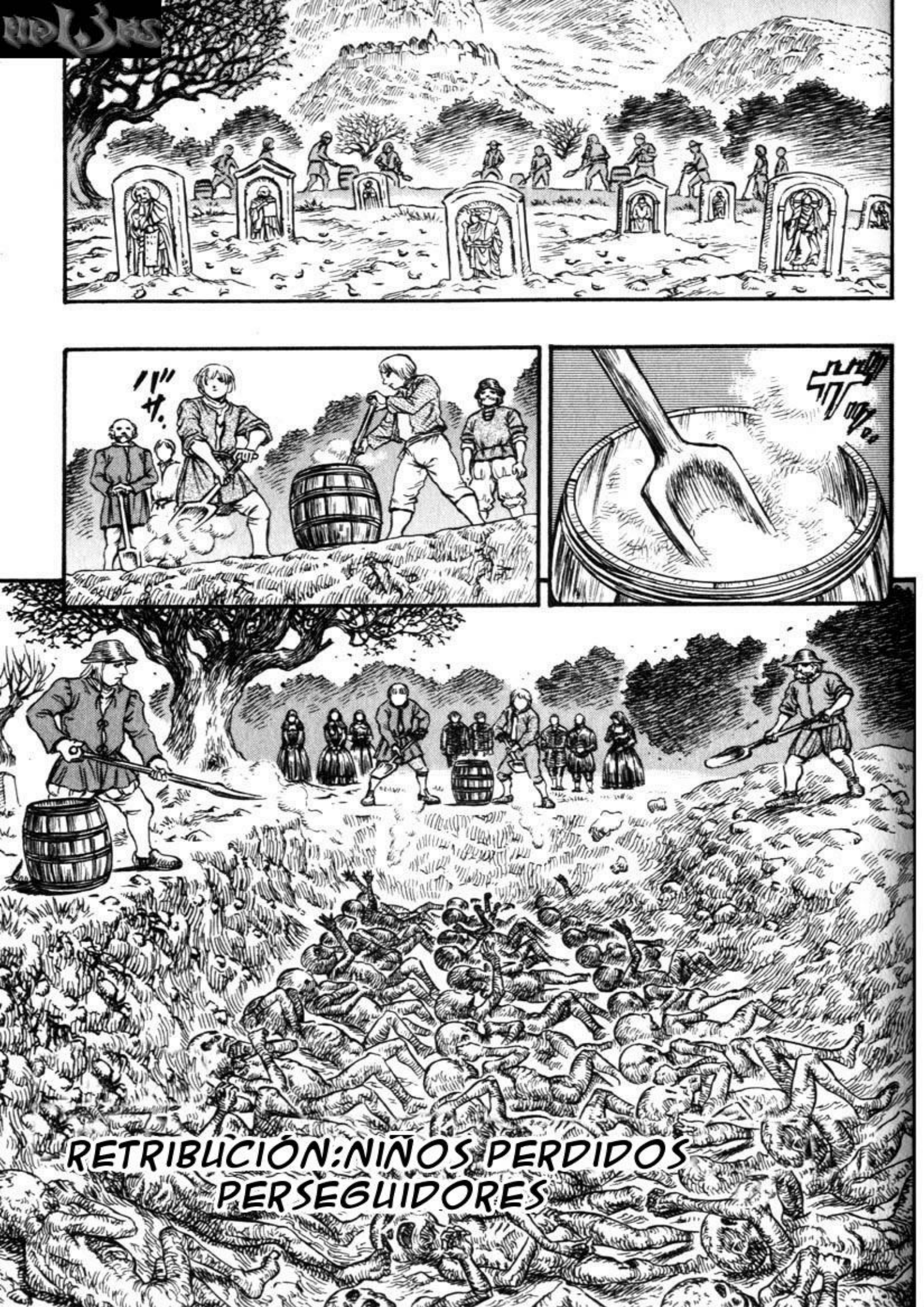
RETRIBUCIÓN: NIÑOS PERDIDOS
PERSEGUIDORES

VENGA CÁLMATE
¡NUESTRO HIJO PODRÍA SER UNO DE ESTOS!
¡NO LO SABEMOS!
ドドド

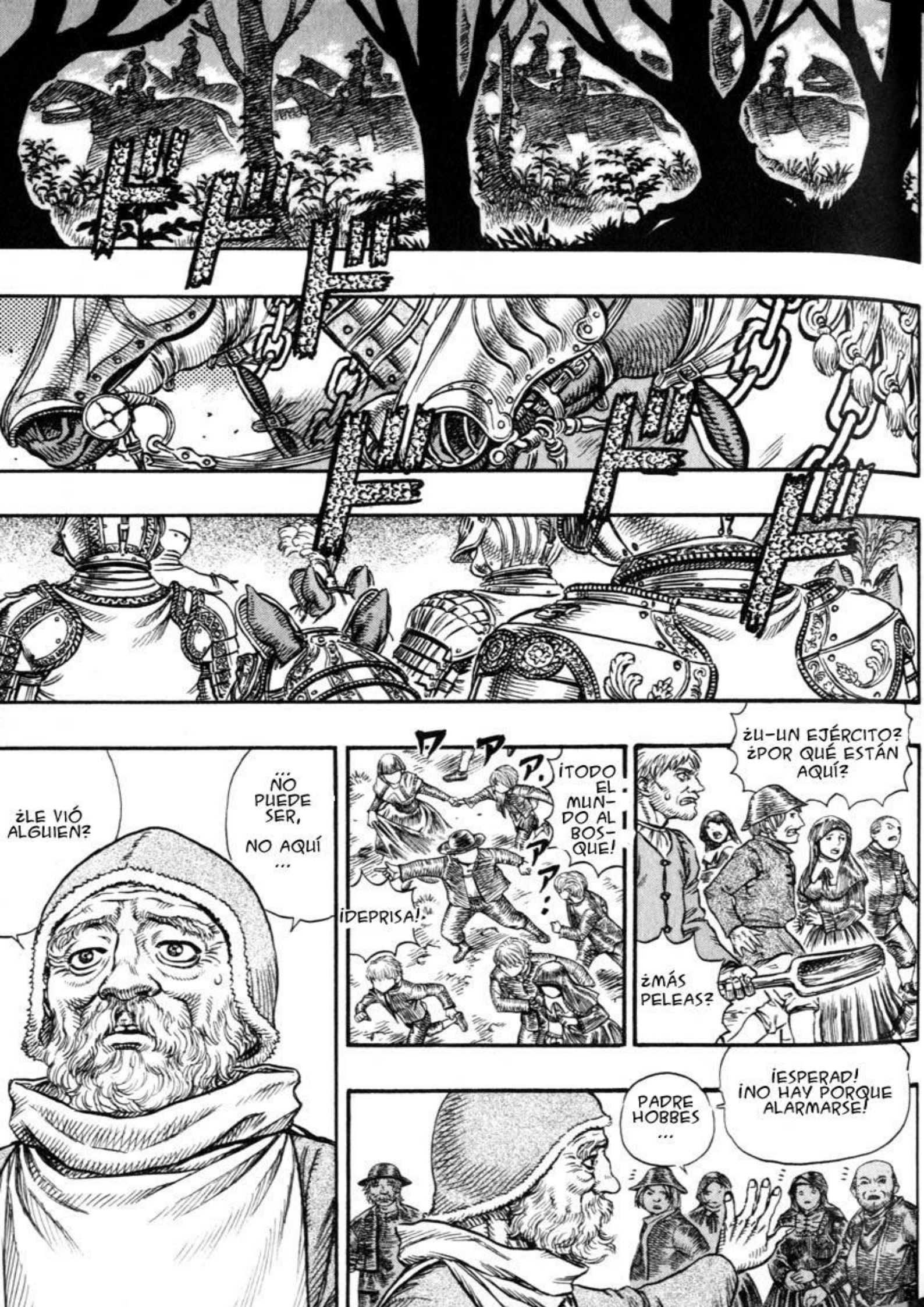
¿LE VIÓ ALGUIEN?
... NO PUEDE SER, NO AQUÍ ...
¡TODO EL MUNDO AL BOSQUE!
¡DEPRISA!
¿U-UN EJÉRCITO? ¿POR QUÉ ESTÁN AQUÍ?
¿MÁS PELEAS?
PADRE HOBBES ...
¡ESPERAD! ¡NO HAY PORQUE ALARMARSE!

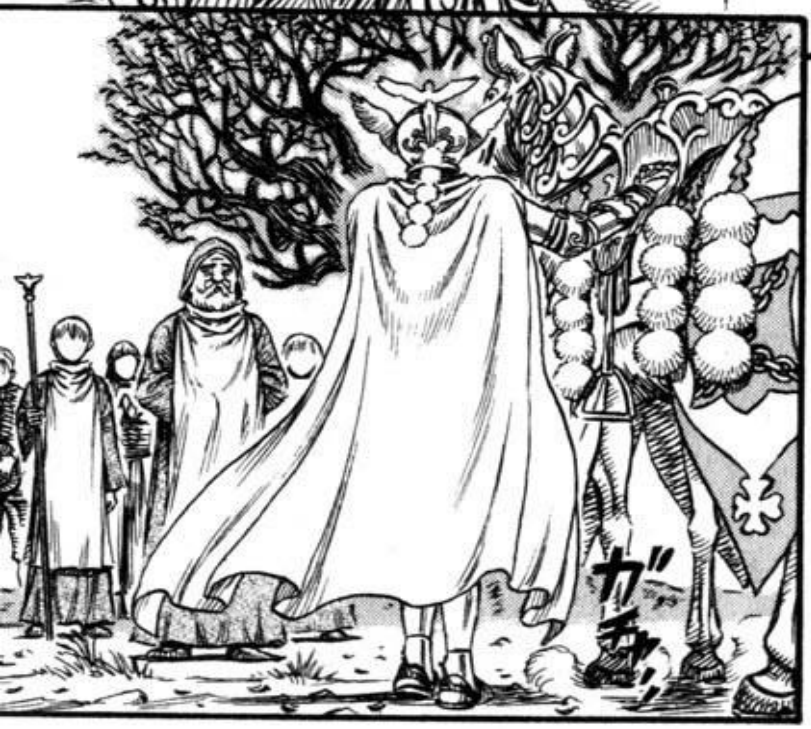

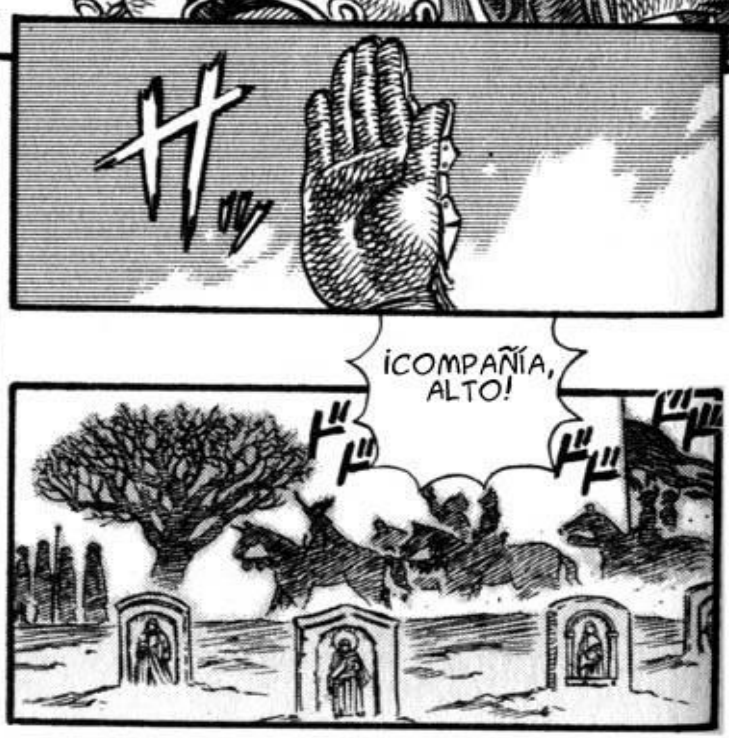
¡COMPAÑÍA, ALTO!

MI NOMBRE ES HOBBES
ES UN HONOR

TÚ ERES EL SACERDOTE AL CARGO DE ESTA PARROQUIA ...
DISCULPA LA RUDEZA DE MIS CAMARADAS

¿Y POR QUÉ A ESTAS TIERRAS FRONTERIZAS?

AUTORIDAD DIVINA ...

DISCÚLPEME, PERO ESTÁ RELACIONADO CON ESTE ASUNTO

SOY LA COMANDANTE DE LOS CABALLEROS DE LAS SAGRADAS CADENAS DE HIERRO, FARNEZE

HE ACEPTADO ANTE EL VATICANO LA OBLIGACIÓN DE IMPONER LA AUTORIDAD DIVINA, PARA ELLO ME HAN ENVIADO A ESTE LUGAR

¿QUÉ HA PASADO AQUÍ?

NO PUEDO HACERLO DELANTE DE SUS TUMBAS

HABLEMOS EN LA IGLESIA DEL PUEBLO

¡AYUDAD A AMONTONAR LOS CADÁVERES EN LA FOSA!

¡DESCANSEN!

¡SÍ, SEÑORA!

AH ...

¡AZÁN! ¡SERPICO! ¡VENID CONMIGO!

.....

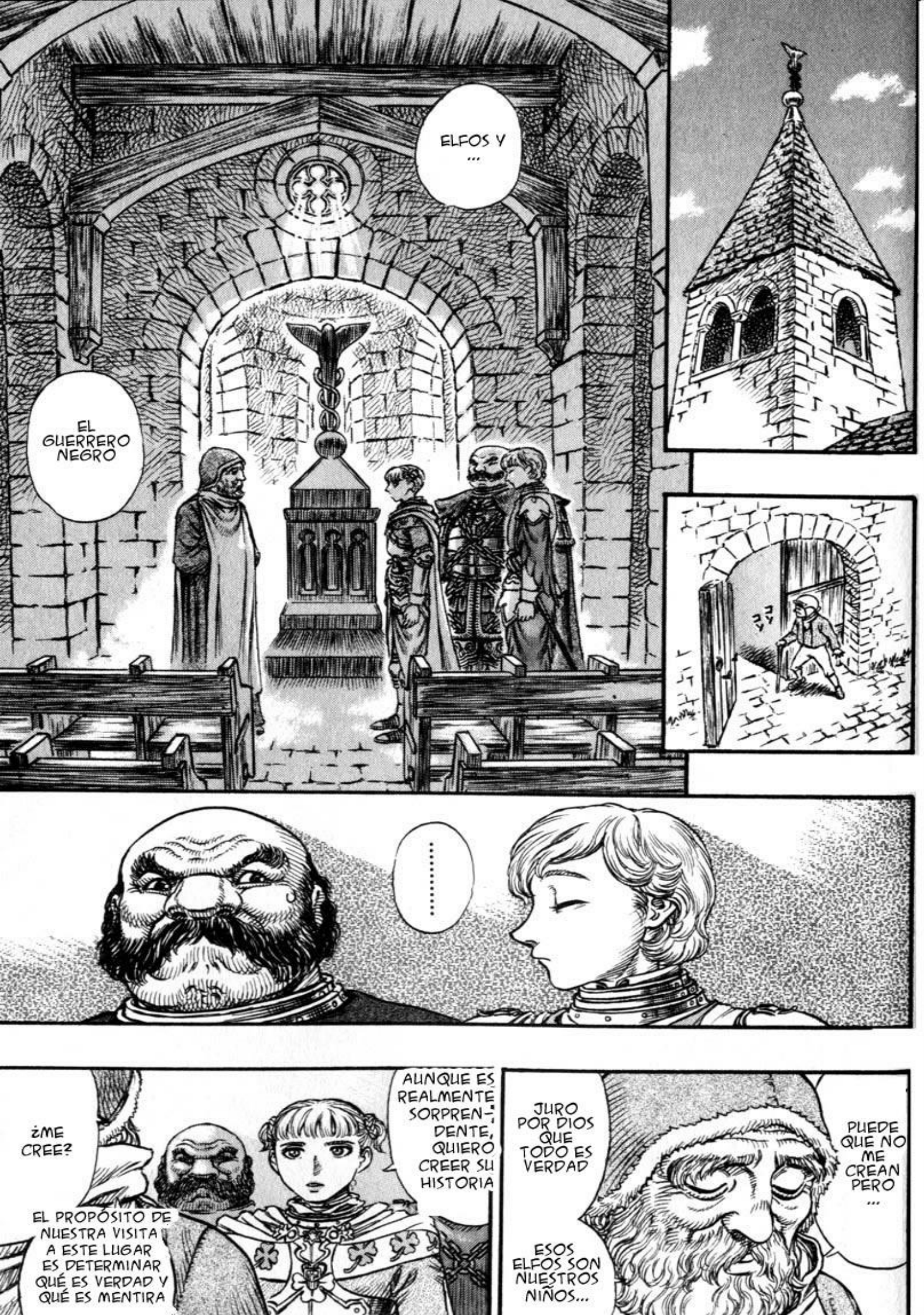
ELFOS Y ...
EL GUERRERO NEGRO
.....
¿ME CREE?
EL PROPÓSITO DE NUESTRA VISITA A ESTE LUGAR ES DETERMINAR QUÉ ES VERDAD Y QUÉ ES MENTIRA
AUNQUE ES REALMENTE SORPRENDENTE, QUIERO CREER SU HISTORIA
JURO POR DIOS QUE TODO ES VERDAD
ESOS ELFOS SON NUESTROS NIÑOS...
PUEDE QUE NO ME CREAN PERO ...

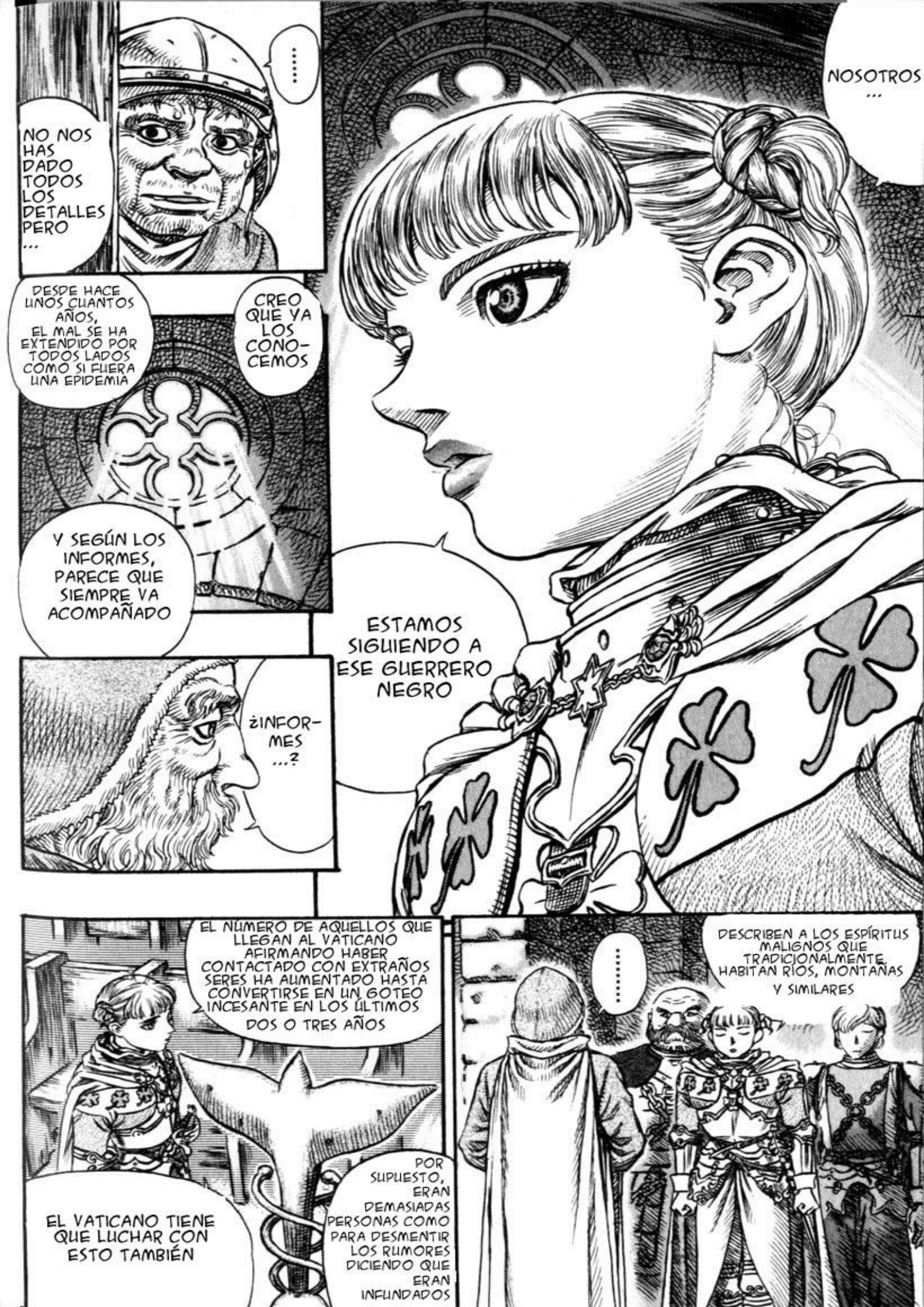
NOSOTROS ...
ESTAMOS SIGUIENDO A ESE GUERRERO NEGRO
¿INFORMES ...?
Y SEGÚN LOS INFORMES, PARECE QUE SIEMPRE VA ACOMPAÑADO
DESDE HACE UNOS CUANTOS AÑOS, EL MAL SE HA EXTENDIDO POR TODOS LADOS COMO SI FUERA UNA EPIDEMIA
CREO QUE YA LOS CONO-CEMOS
NO NOS HAS DADO TODOS LOS DETALLES PERO ...
.....
EL NÚMERO DE AQUELLOS QUE LLEGAN AL VATICANO AFIRMANDO HABER CONTACTADO CON EXTRAÑOS SERES HA AUMENTADO HASTA CONVERTIRSE EN UN GOTEO INCESANTE EN LOS ÚLTIMOS DOS O TRES AÑOS
EL VATICANO TIENE QUE LUCHAR CON ESTO TAMBIÉN
POR SUPUESTO, ERAN DEMASIADAS PERSONAS COMO PARA DESMENTIR LOS RUMORES DICIENDO QUE ERAN INFUNDADOS
.....
DESCRIBEN A LOS ESPÍRITUS MALIGNOS QUE TRADICIONALMENTE HABITAN RÍOS, MONTAÑAS Y SIMILARES

SOLO HAY UNA COSA COMÚN EN TODOS LOS INFORMES QUE HEMOS RECIBIDO
Y ESA ES ...
EL GUERRERO NEGRO
HEMOS ESTADO SIGUIÉNDOLE CONFIANDO EN ESOS RUMORES
LA CANTIDAD DE VÍCTIMAS QUE DEJA A SU PASO ES ASOMBROSA
.....
Y ...
CON ESTE PROBLEMA AQUÍ ...
SEA QUIEN SEA ESE HOMBRE ...
VERDADERAMENTE, NO PUEDO FINGIR QUE NO NOS LO PONE DIFÍCIL
TAL VEZ, NO SEA MÁS QUE UN SIMPLE CRIMINAL ENCUMBRADO POR LOS RUMORES ...
O PUEDE QUE ...

.....
YA VEO
NO LE CONOCÍ PERSONALMENTE POR LO QUE NO ESTOY SEGURO DE CÓMO ES
NO COMPRENDO COMPLETAMENTE EL PROBLEMA, PERO PARECE SER QUE TIENES SUFICIENTES MOTIVOS PARA ATRAPAR A ESE HOMBRE
Y DEBAMOS TOMARNOS SU EXISTENCIA SERIAMENTE
O PUEDE QUE ...
ESTO AFECTE A NUESTRA MISMA FÉ
QUIZÁS ALGUNO DE ELLOS PODRÍA ENSEÑARLES EL CAMINO, PERO NO SE QUIÉN ....
¡S-SU EMINENCIA!
Y LA MAYOR PARTE DE LOS HOMBRES ESTÁN ATAREADOS RESTAURANDO LAS DEFENSAS DEL PUEBLO
ADEMÁS, SOY DEMASIADO DÉBIL PARA ENFRENTARME AL GUERRERO NEGRO. DIJE QUE HABÍA IDO AL VALLE BRUMOSO, UN LUGAR SUMAMENTE PELIGROSO

HEH HEH ...
ESPEREN UN MOMENTO, BUENOS SEÑORES
HEH HEH .... HEH.
JILL ...
¿ESTÁ?
¡VOY A LUCHAR ASÍ QUE NECESITO EL CASCO QUE TENÍA AQUÍ!
ESTÁ MUJER, ESTÁ
¡ME VOY EN UN SEGUNDO!
¿QUERIDO?
¡OYE!, ¿DÓNDE DEMONIOS ESTÁ?
¡HAHAHAHA HAHAHAHA! ¡VOY A CONSEGUIRLO AHORA!
¡PERO HOY TENGO A LOS DIOSES DE MI LADO!
HAHAHA
¡NO ESTOY SEGURO CÓMO ...!

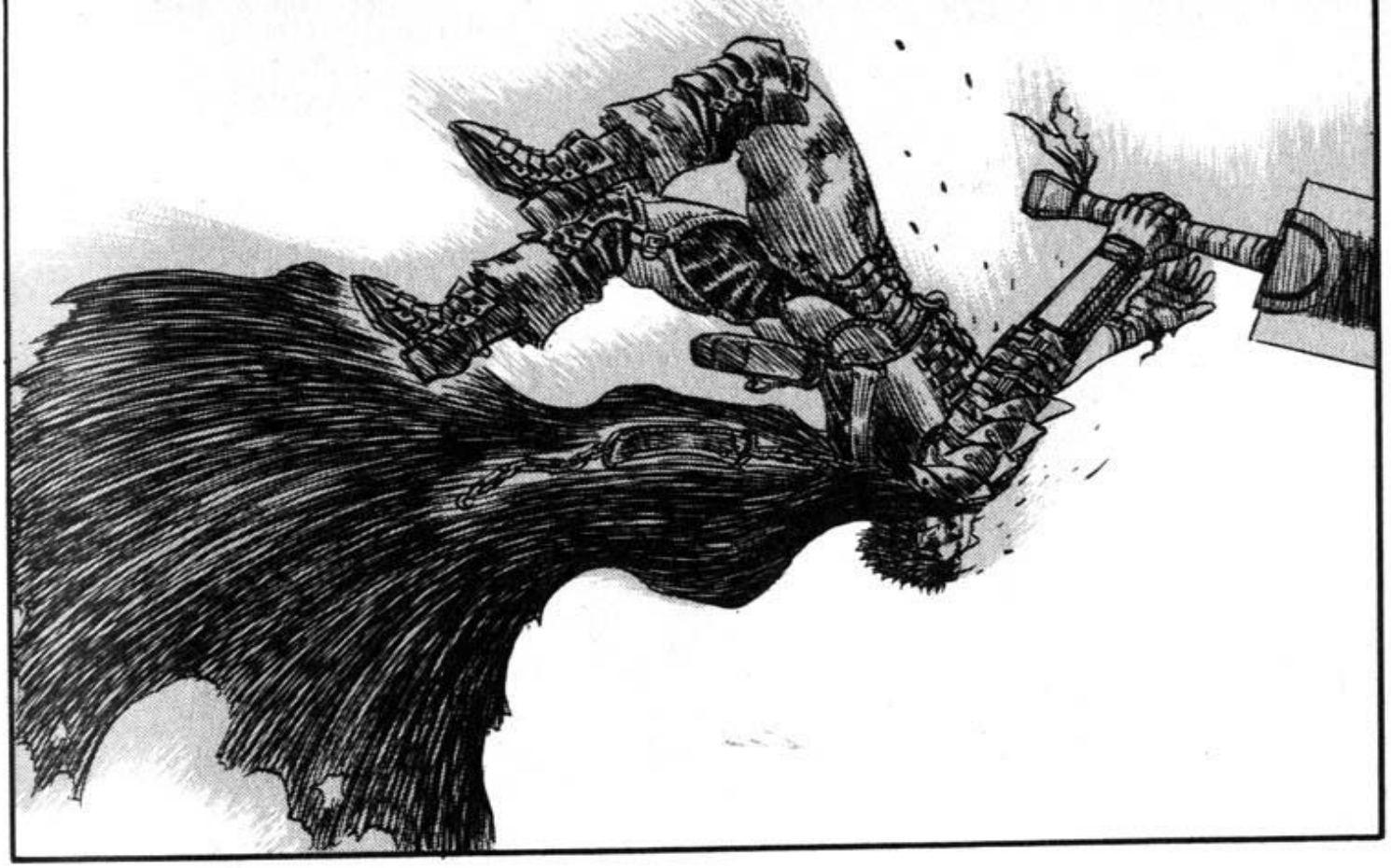

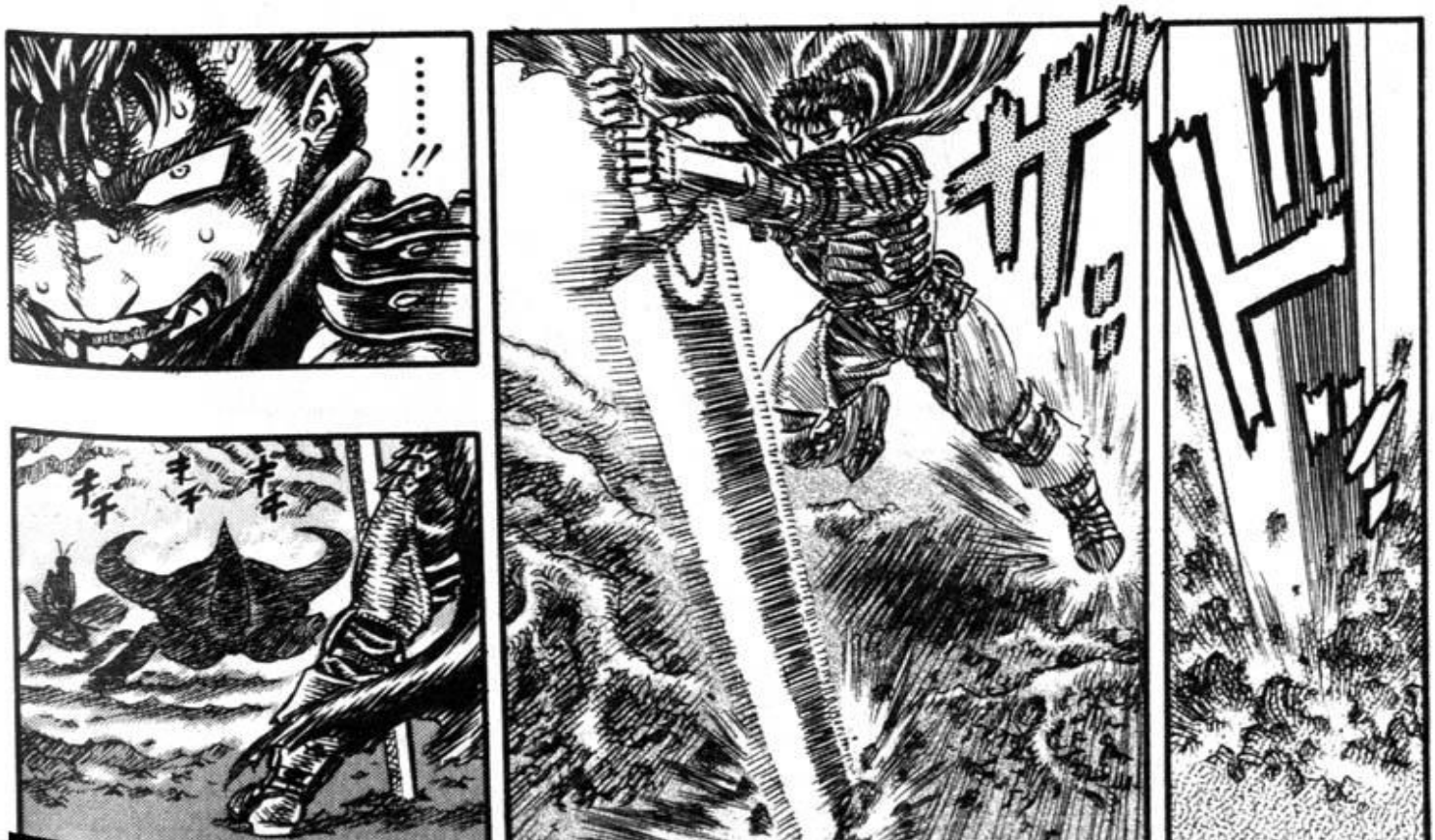
……!!
キチ
キチ
キチ

SON MUCHO MEJORES QUE LOS OTROS INSECTOS ...
YA VEO
TIENE SENTIDO
LOS QUE HAS MATADO ERAN SIMPLES MIEMBROS DE INFANTERÍA, SOLO DAN PROBLEMAS SI ATACAN EN GRUPOS
NOSOTROS ÉRAMOS CABALLEROS
LOS MÁS FUERTES ...

ズン
ズン
ドシュ
ドシュ
ドシュ

ギリギリ
ゴッ
ゴ

MIERDA
...
GRR
COORDINAN
SUS
ATAQUES
...

¡MIENTRAS ESQUIVO A UNO EL OTRO ME ATACA!
¡ESTO NO ES BUENO!
¡NO PUEDO DARLE A LOS DOS DE UN SOLO Ggolpe!

ズズズ...
スッ.
スッ.
LOS DOS ATACANDO A LA VEZ ...
Y AUNQUE EVITARA AL MÁS GRANDE, NO PUEDO PARAR LA VELOCIDAD DEL OTRO ...
NO PUEDO ESQUIVAR A ESTE ...
¡¿CÓMO PUEDO ...?!
SI VIENEN DE FRENTE Y POR LA ESPALDA ...
¡ENTONCES MATARÉ A LOS DOS A LA VEZ!

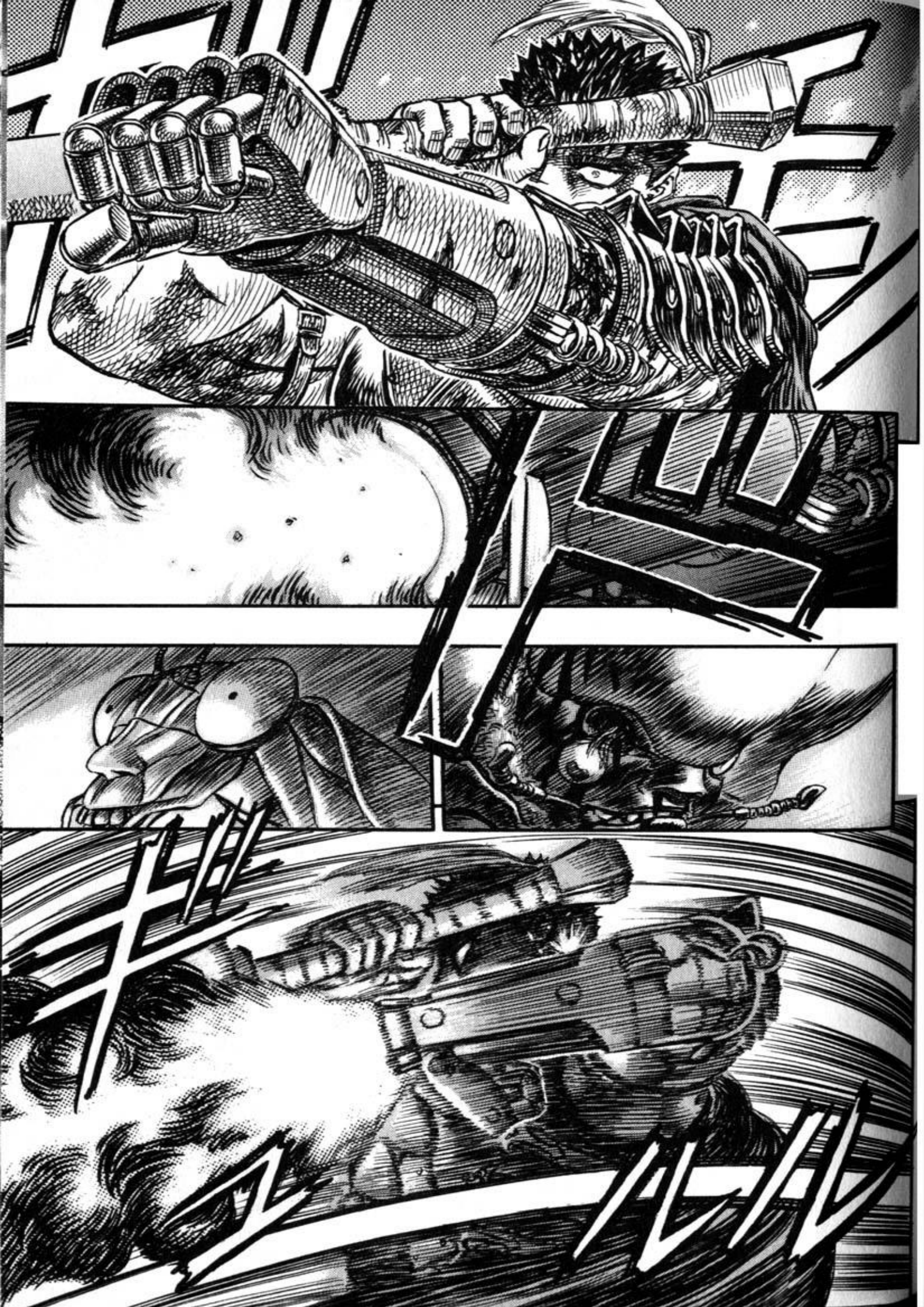

-RETRIBUCIÓN:NIÑOS PERDIDOS-PERSEGUIDORES-(FIN)

RETRIBUCIÓN: LOS NIÑOS PERDIDOS
VALLE BRUMOSO (1)

ドドオーン
ブス
ブス
ビクン
ビクン
ゼッ
ゼッ
ザッ
ビチャ
ビチャ

ESTOY MAREADO
MI PULSO SE ESTÁ DEBILITANDO
HE PERDIDO DEMASIADA SANGRE
POLVO DE HADAS

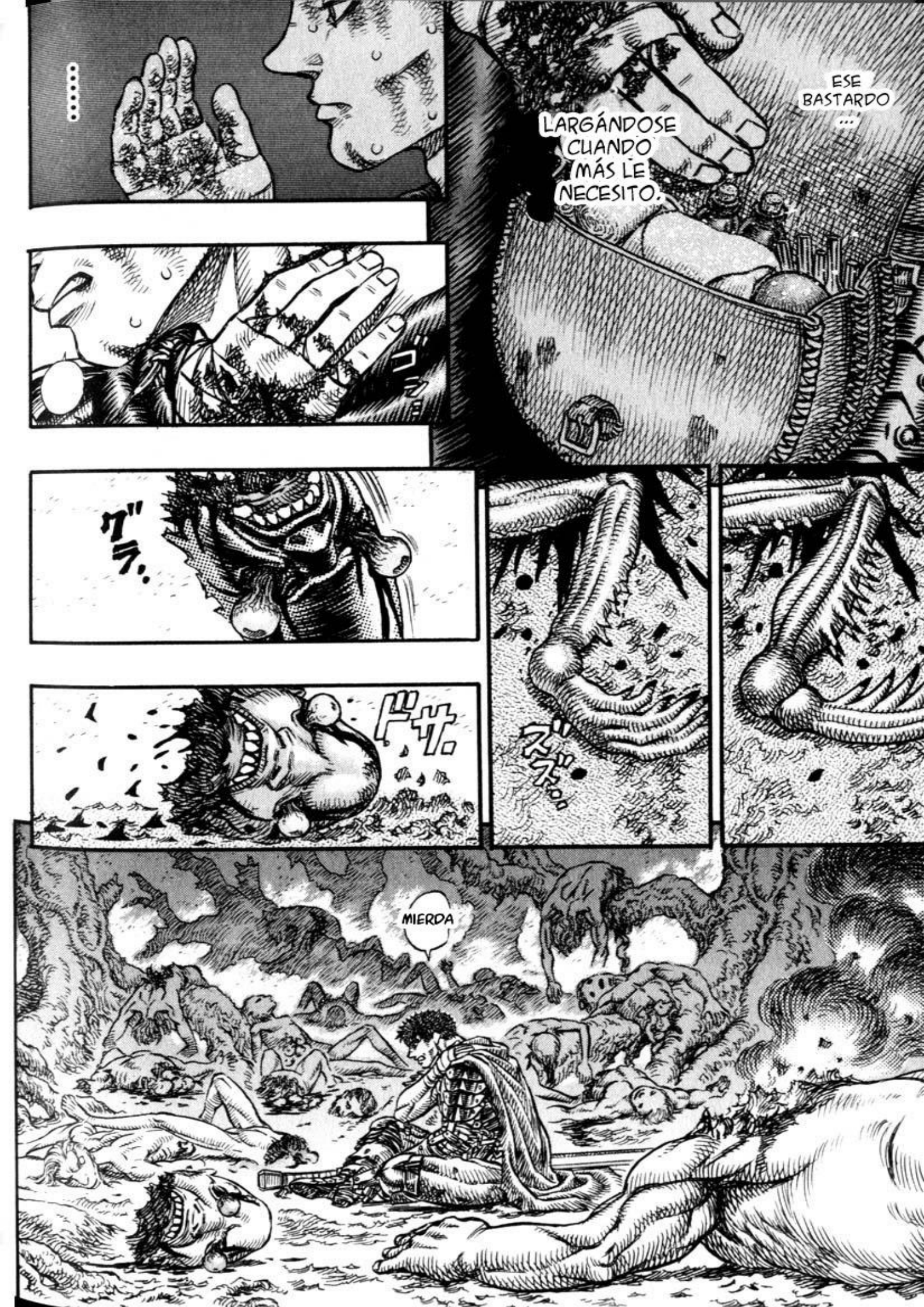
ESE BASTARDO ...
LARGÁNDOSE CUANDO MÁS LE NECESITO.
.....
ゴラ
グラ
ズズ
ドサ
MIERDA

SIN RESPUESTA
RAR!
RAR!
¡SI, SI, PUEDO CON VOSOTROS, OS MATARÉ!
EL VALLE BRUMOSO .....
ESTO ES...

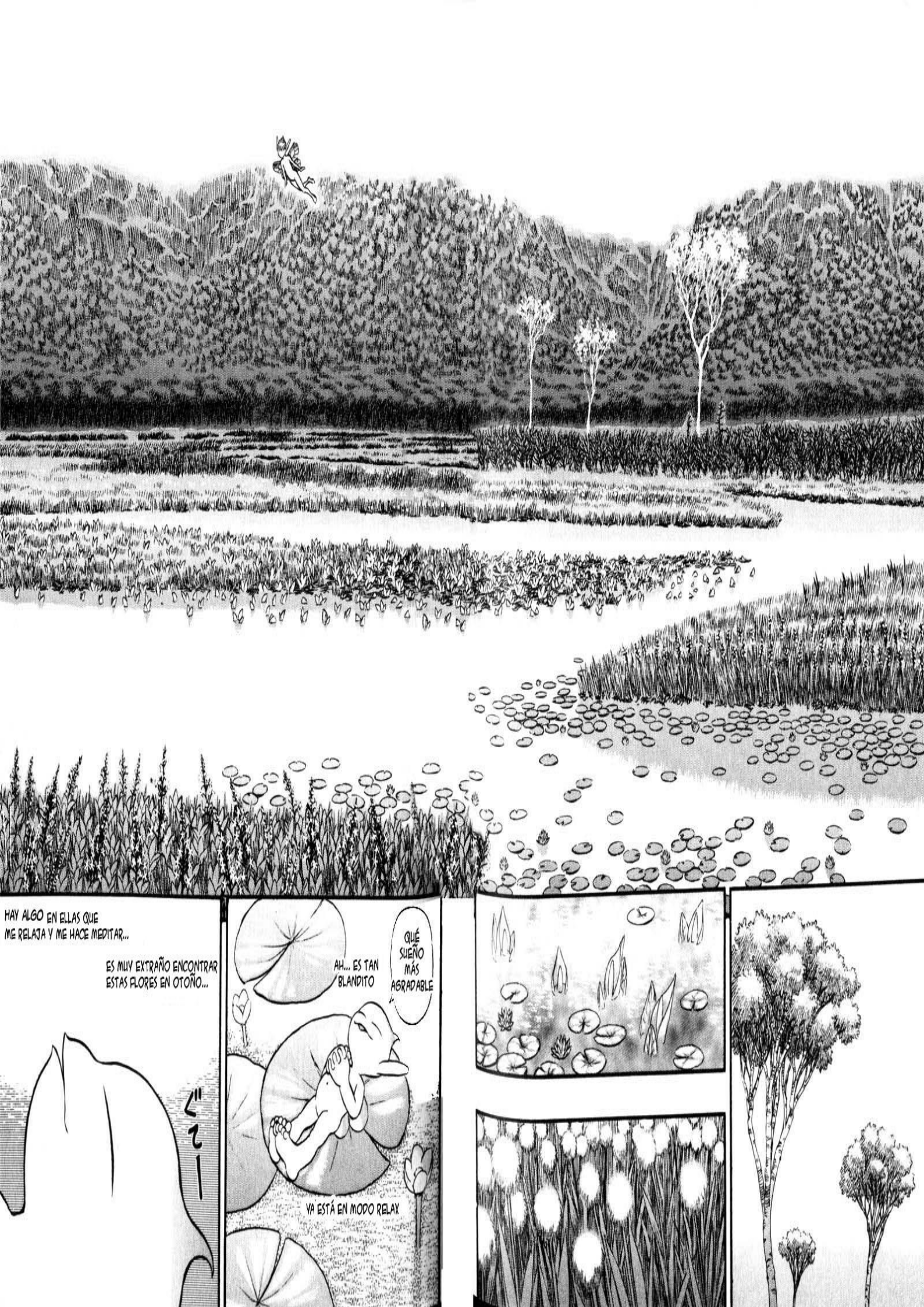
HAY ALGO EN ELLAS QUE ME RELAJA Y ME HACE MEDITAR...
ES MUY EXTRAÑO ENCONTRAR ESTAS FLORES EN OTOÑO...
¿?
AH... ES TAN BLANDITO
QUÉ SUEÑO MÁS AGRADABLE
YA ESTÁ EN MODO RELAX

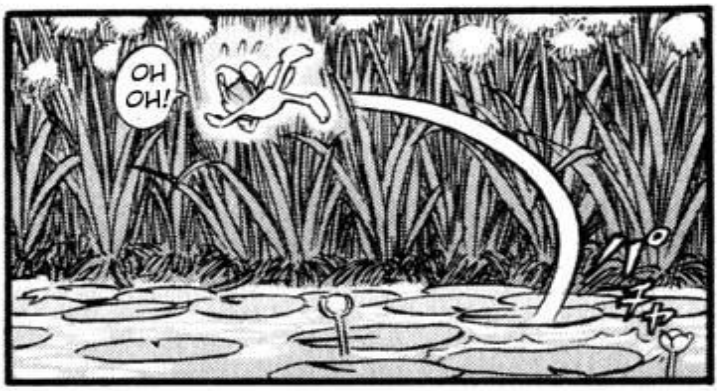
OH OH!

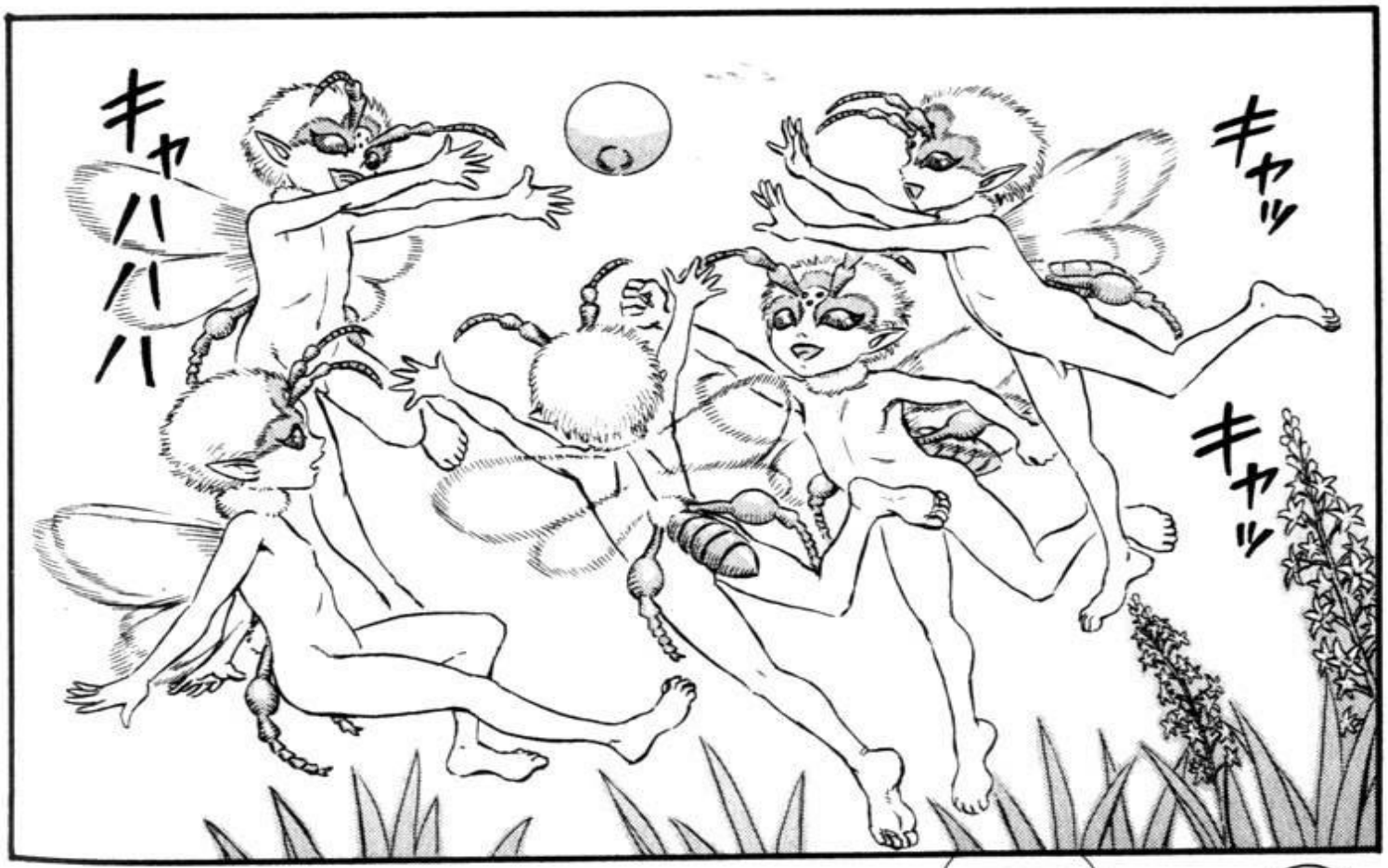
キャハハハ
キャッ
キャッ

ME PREGUNTO SI...
.....

アハハ
ハハ

SON LOS QUE ATACARON EL PUEBLO DE JILL
ELLOS. ...

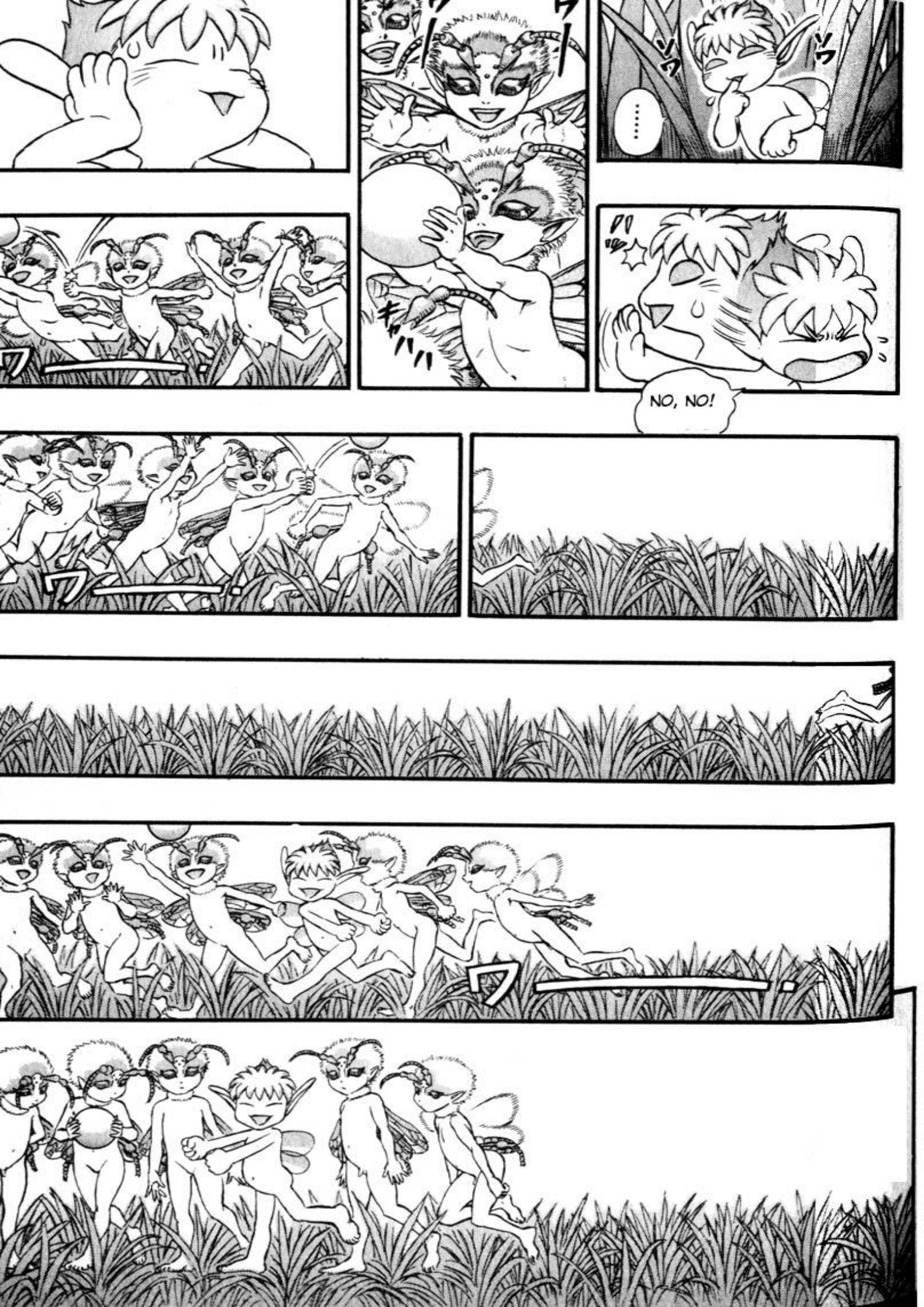
……
NO, NO!

ヒソ ヒソ ヒソ

EL ES DIFERENTE
HAY ALGO QUE ESTÁ MAL...
SU CABEZA ES EXTRAÑA

.....

OOOOOH
NOOOOO!¡
LO
HE VUELTO
A HACER!

ワシャ ワシャ

INFILTRACIÓN
SATISFACTORIA

¡LUUFF!

.....

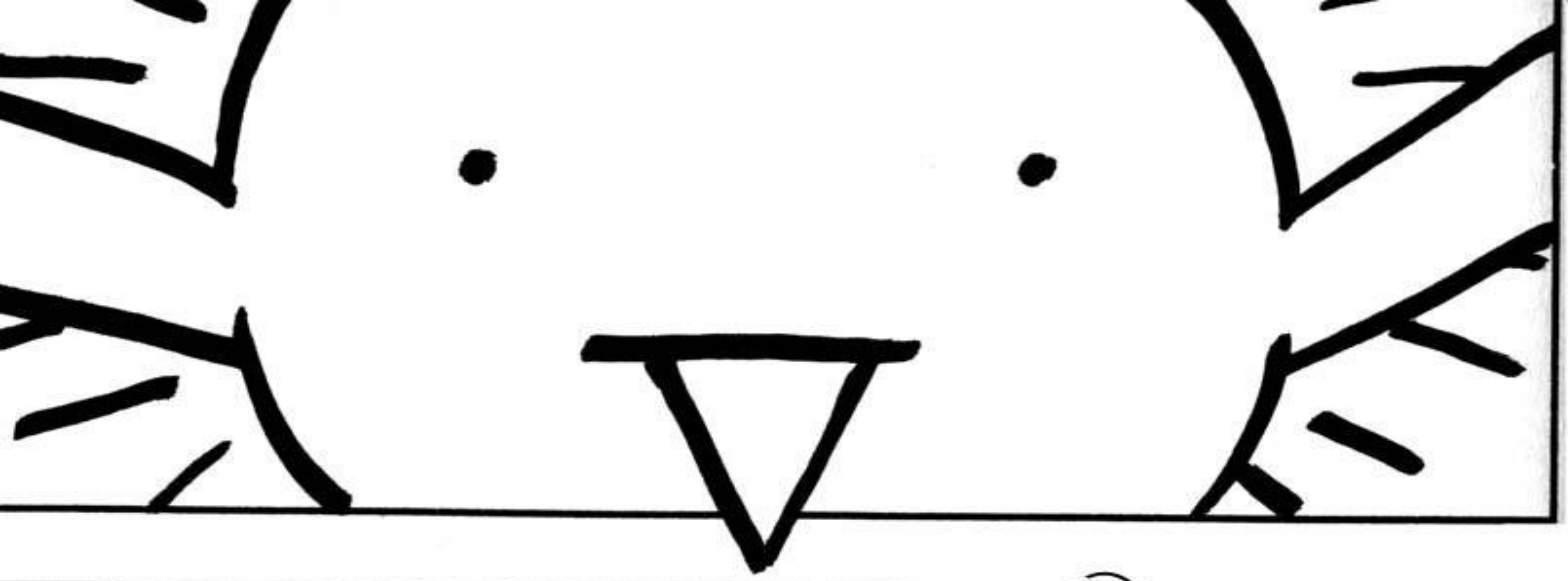

¡LA REINA HA VUELTO!
¡HA TRAIDO UN NUEVO AMIGO!

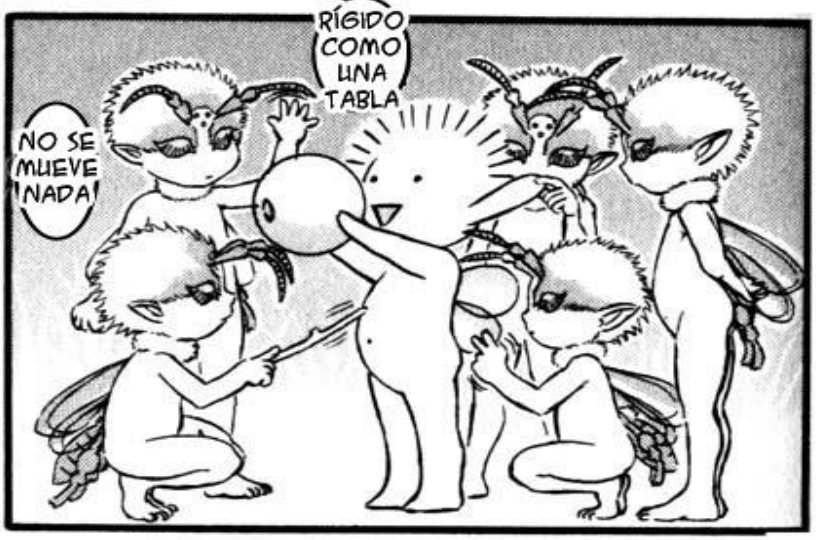
RÍGIDO COMO UNA TABLA
NO SE MUEVE NADA!

SERÁ MEJOR QUE VAYA

¡VAMOS!
¡VAMOS A VER!

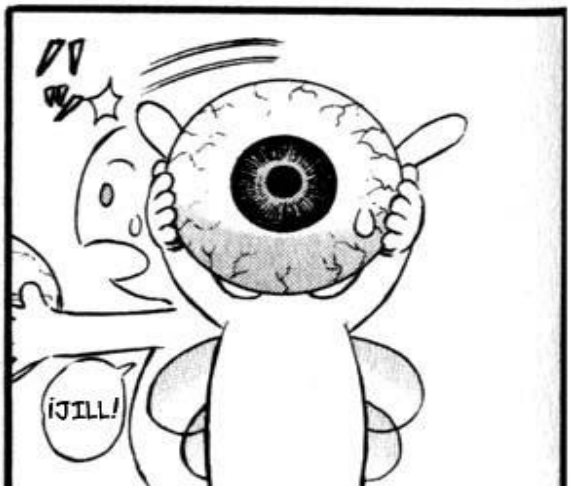
¡JILL!

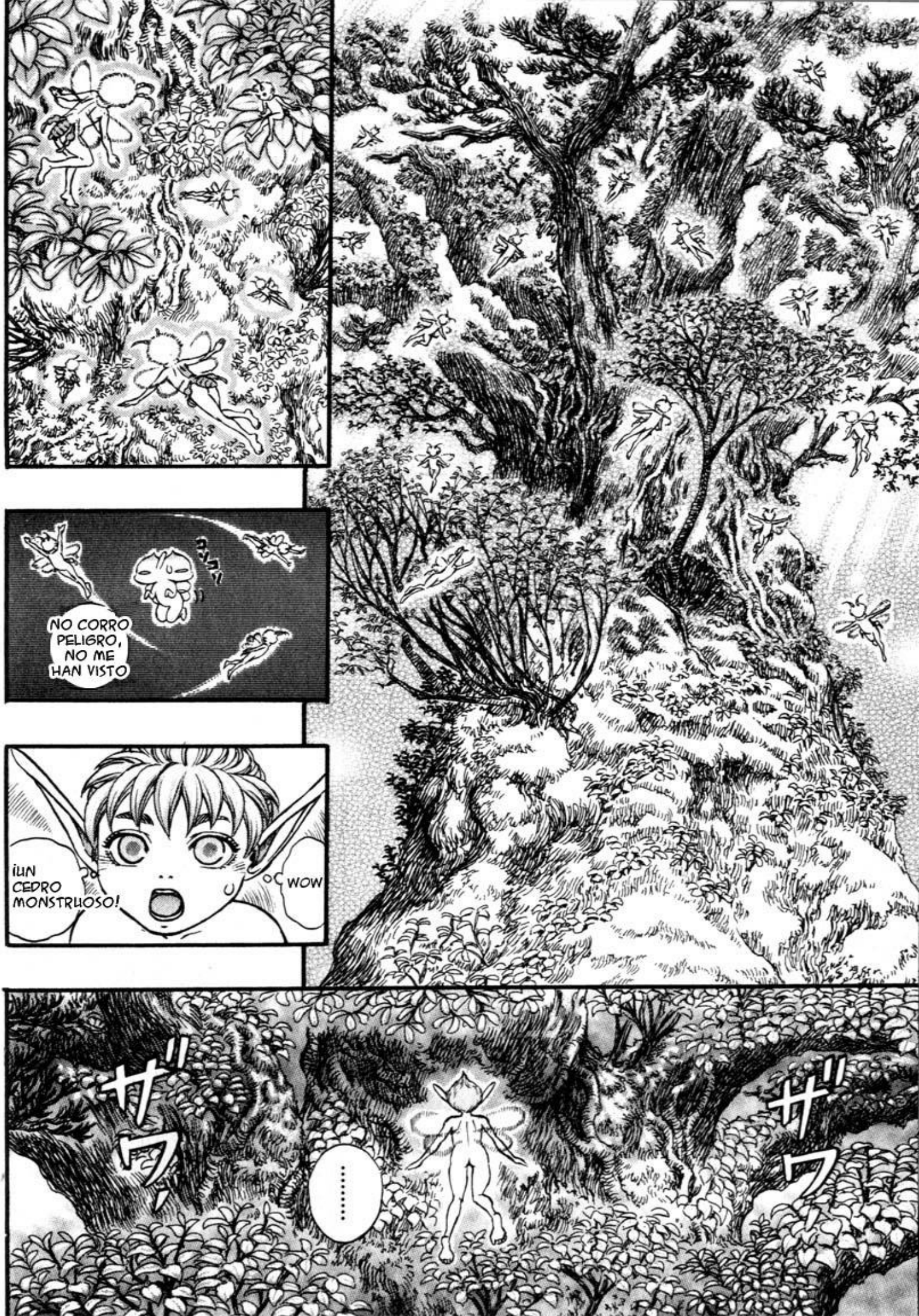
NO CORRO PELIGRO, NO ME HAN VISTO
WOW
¡UN CEDRO MONSTRUOSO!
ザワ
ザワ
.....

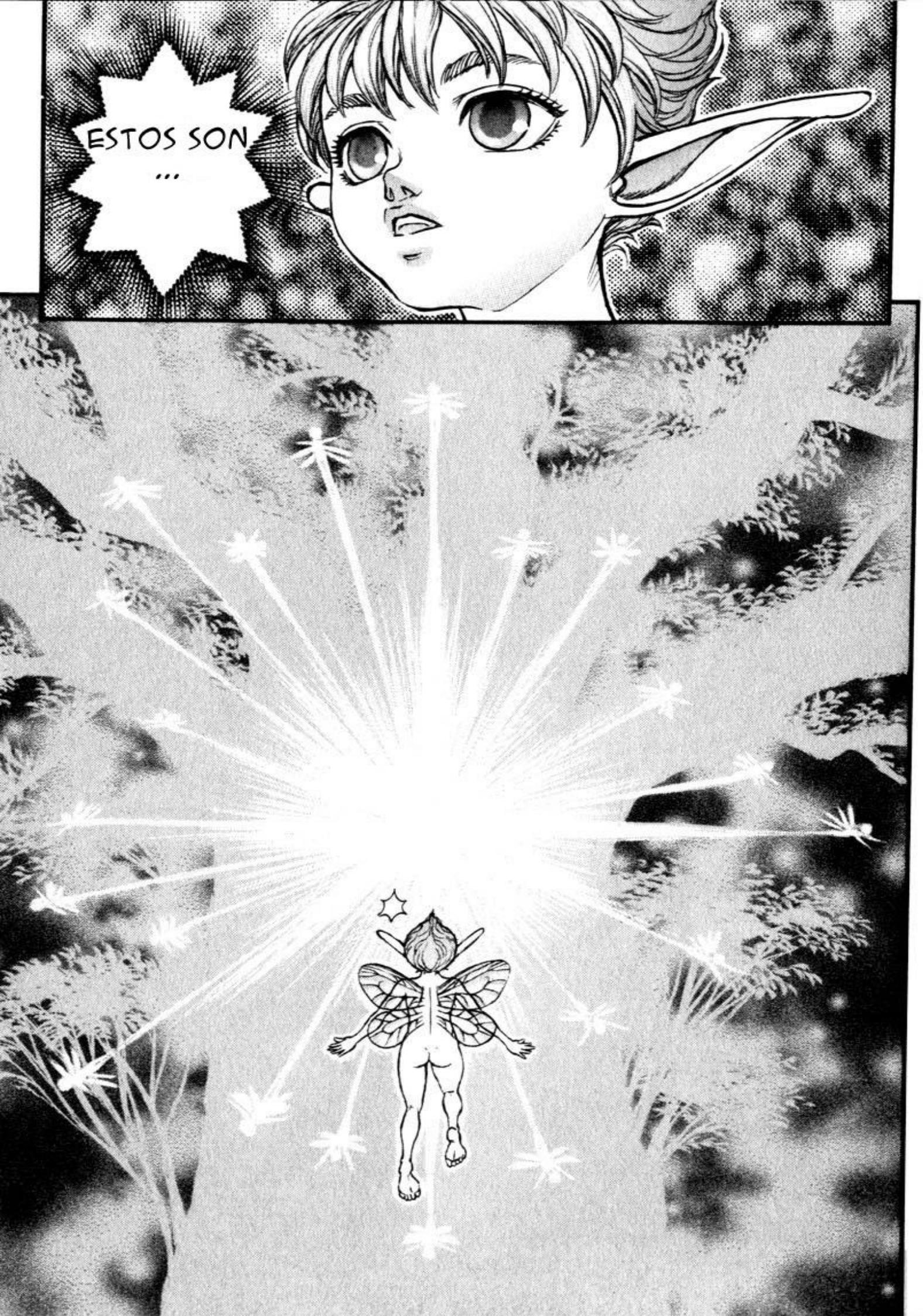
ESTOS SON
...

AHORA MISMO ELLOS ...
A ...

¿NO ES ENCANTADOR?
OH, GRACIAS ...
KI, KI
スポ
キャハハ
ENTONCES, ¿TE GUSTA EL VALLE BRUMOSO?
SIIIII ....

NO COMO EN EL PUEBLO.
NUNCA TENDRÁS HAMBRE O FRÍO EN EL VALLE BRUMOSO
INCLUSO EN INVIERNO NO SE HIELAN
ES MARAVILLOSO... LAS FLORES FLORECEN DURANTE TODO EL AÑO
ESTA TIERRA ES SÓLO NUESTRA
NUNCA DEJAREMOS QUE LOS ADULTOS HUMANOS ENTREN AQUÍ.
Y TODO ESTO PARA NOSOTROS SOLOS.
¡EL JARDÍN DE FLORES SECRETO DE LOS ELFOS
ESTOY SEGURA DE QUE QUERRÁS UNIRTE A NOSOTROS CUANTO ANTES.
Y AHORA QUE CONOCES EL VALLE BRUMOSO ...

RETRIBUCION: LOS NIÑOS PERDIDOS
VALLE BRUMOSO (1)

キャハハ
ENTONCES, JILL
¿TE GUSTA?
¿TE UNIRÁS A NOSOTROS?
LO SIENTO, ROSHINU-NEECHAN
NO LO SÉ TODAVÍA
PERDÓNAME ...
PERO, JILL
TE DEJARÉ QUE LO MEDITES
ESTÁ BIEN
.....

¿MÁS DIVERTIDO QUE VOLAR?

¿DE VERDAD HABÍA ALGO QUE MERECÍA LA PENA EN ESE PUEBLO?

¿HABÍA ALGO...

RETRIBUCIÓN: LOS NIÑOS PERDIDOS
VALLE BRUMOSO (2)

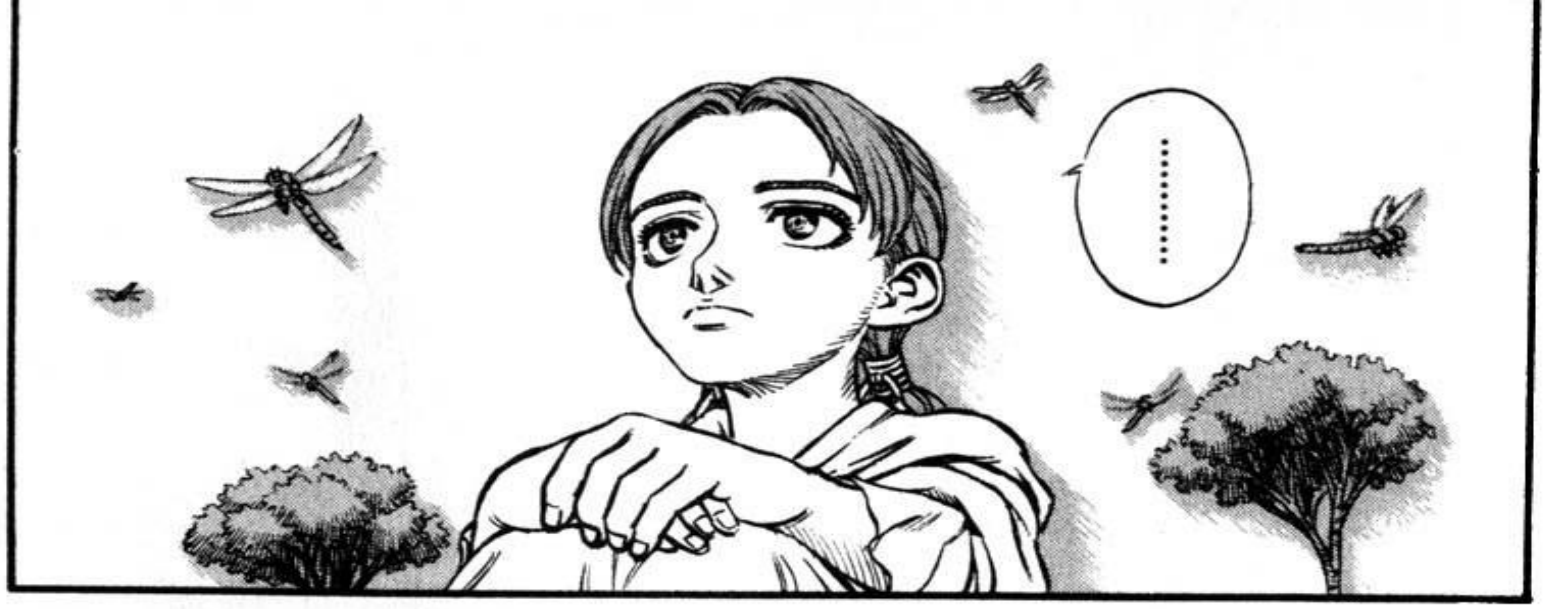
.....

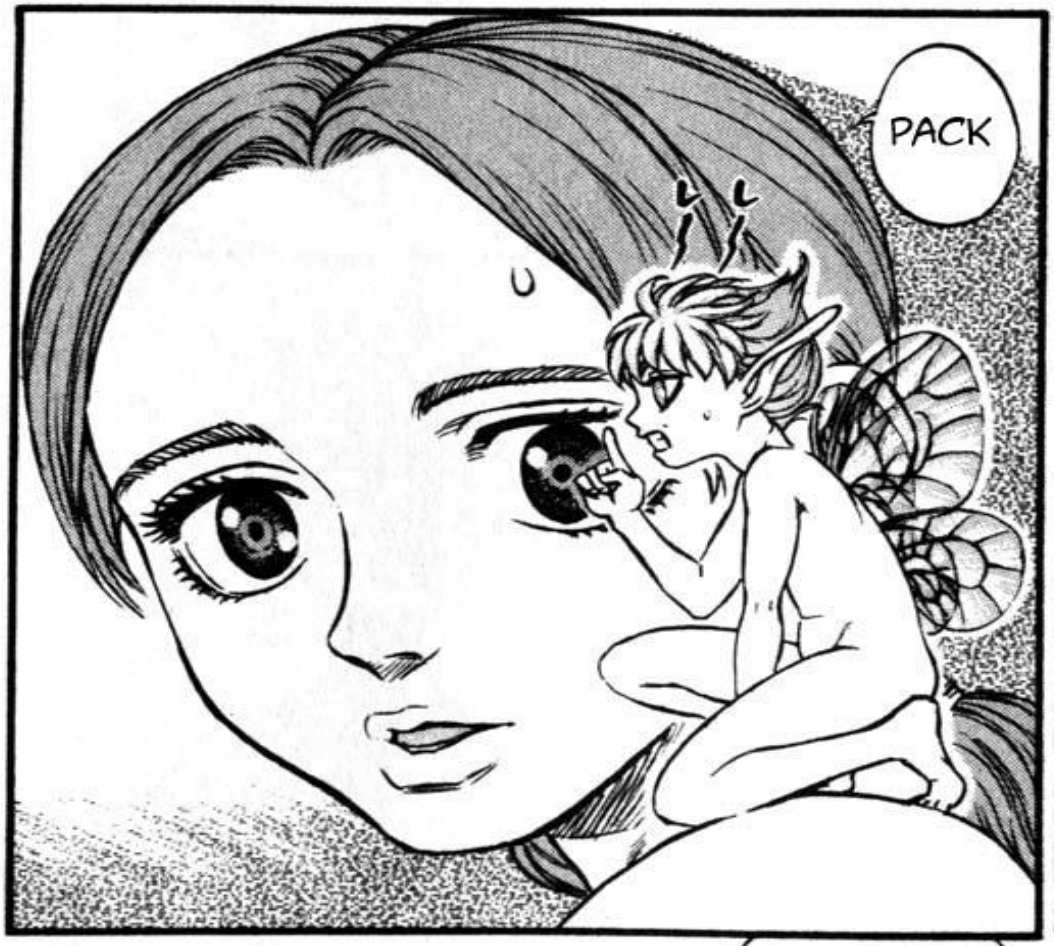
PACK

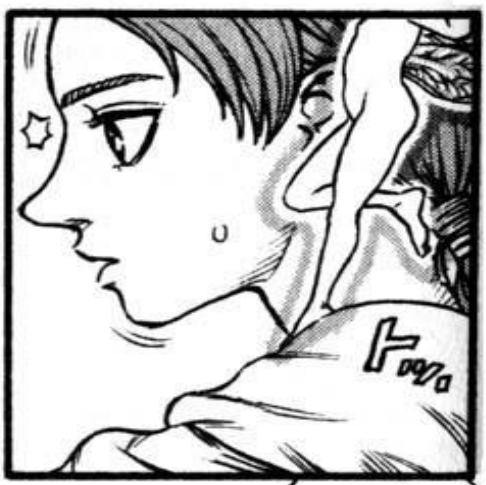
Fuu

TÍIIIO, HA SIDO MUY DIFÍCIL COLARSE AQUÍ
TE LO JURO, POR MUCHO QUE VIVIERA NO SERÍA SUFICIENTE PARA PREPARARME PARA ALGO ASÍ
¿POR QUÉ HAS VENIDO AQUÍ?
ME ACABAN DE ASALTAR DIEZ DE ELLOS
OH, POR NADA EN ESPECIAL, SÓLO QUE PENSÉ QUE NECESTARÍAS QUE TE SALVARA
AH, Y FUERON 15

¿EL GUERRERO NEGRO?
¿GATTS?
AH, SI...
¿CÓMO ESTÁ ÉL?
¿PARA SALVARME?
SI, SI
¡POR CIERTO, TE HE MENTIDO, EN REALIDAD ERAN 18
YO ME LAVO LAS MANOS
GATTS Y YO HEMOS TERMINADO
¿NO ESTÁ CONTIGO?
¡DESPUÉS DE QUE TE MARCHARAS DIJO QUE IBA A MATARTE A TÍ TAMBIEN!
YA VEO
ME PREGUNTO ...
SI LO HARÍA
SÁLGAMOS DE AQUÍ
¡ES DEMASIADO PELIGROSO PARA TÍ!
うん!
(SIP)
ゴッ
クル!!
¡LO HARÍA!
EH... PACK
¡!

¡QUE SEAS UN ELFO!
¿ITE LO HAN PEDIDO VERDAD!?
... NO LO SÉ
¿CÓMO PUEDES ESTAR DE ACUERDO CON ESO?
JILL... JILL, ¿CÓMO PUEDES?
UH
PERO... SI LO HAGO, ¿IMPORTARÁ?
NO SÉ SI LO HARÉ

PUEDE QUE LO HAGAN...
PERO ...
¿QUÉ SI IMPORTARÁ?... ¡SON MALVADOS!¡¡ NO SON ELFOS DE VERDAD!!
¿CÓMO PUEDES DECIR ALGO ASÍ, JILL?
¡ATACAN A LOS HUMANOS Y LOS DEVORAN!
AQUÍ JUEGAN COMO NIÑOS...
SON PACÍFICOS
LO LOBOS NO HACEN ESO
TAMPOCO ELLOS...
ATACAR Y COMERSE A LOS HUMANOS... ES IGUAL QUE LOS LOBOS
.....
ADEMÁS...
NO SON HUMANOS, POR LO QUE NO SE RIGEN POR LAS MISMAS REGLAS
NUNCA ME ENCONTRARÁN
SI YO ...
ME QUEDO AQUÍ JUGANDO CON LOS NIÑOS
NADIE ME ENCONTRARÁ

TENER HAMBRE...
FRÍO...
PREOCUPARME POR EL TIEMPO TODOS LOS DÍAS...
TEMEROSA DE LOS LADRONES...
DE LAS PELEAS...
SIN PODER ATISBAR UNA SALIDA
MÁS...
Y MÁS...

P... PERO... PERO (UH)
¡DICES QUE NO TIENES A NADIE!
¿PERO Y TU MADRE?
¡ELLA SE PREOCUPA POR TÍ!
MADRE ...
SI ...
ME PREGUNTO SI LLEGARÉ A SER COMO ELLA
UH, ¿HOLA?

PERO, ¿DE QUÉ?
ESTÁ TERRIBLEMENTE ASUSTADA

JILL ...

ASUSTADA DE QUE PUDIERAN HACER DAÑO A MIS NIÑOS
NO CREO QUE PUDIESE, ESTARÍA DEMASIADO ASUSTADA
DE QUE PUDIERAN HACERLES LLORAR
NO SÉ SI PODRÍA SOPORTARLO

¿Y CÓMO SERÍA SU PADRE?
¿CRECERÍAN MIS HIJOS TENIENDO MIEDO DE ÉL?
ESO SERÍA...
NO ...
ギュウウウ...
JILL ...
ESO ES...
ESO ...
ESA ES MI...
ESO ES LO QUE LE ESPERA A UNA MUJER HUMANA
¡ME ESTÁS HACIENDO DAÑO, JILL!
LO... LO SIENTO PACK
YO ...
ME HA EXPRIMIDO LA VIDA...
ヒク ヒク
ポロ

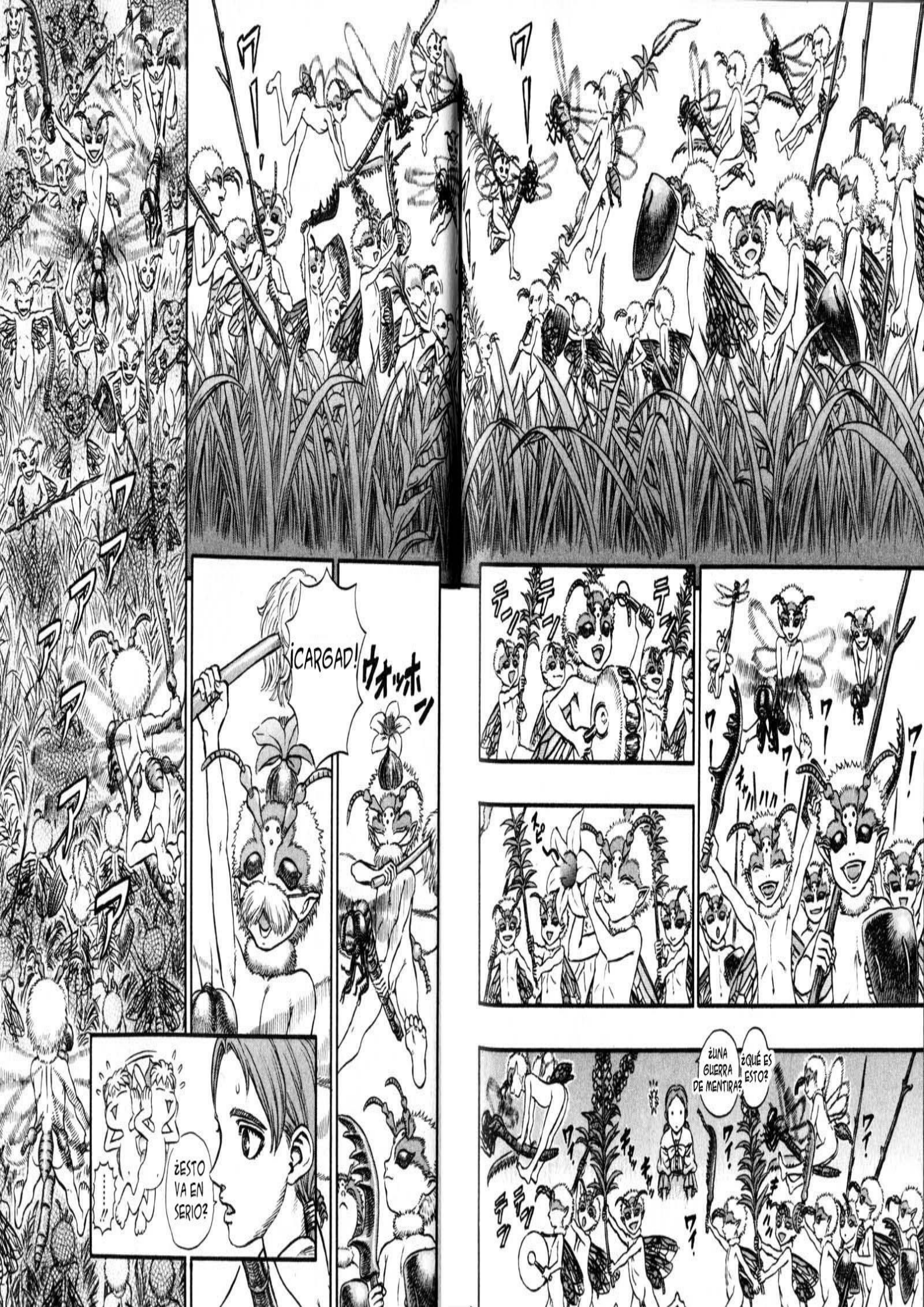
¡CARGAD!
ウオッホン
¿ESTO VA EN SERIO?
¿UNA GUERRA DE MENTIRA?
¿QUÉ ES ESTO?

ザワ
ザワ

ドチャ
ビチャ グシャ グシャ
ボタ ボタ ボタ
EST..
ESTO NO ES UN JUEGO...
REALMENTE...
SE ESTÁN MATANDO ENTRE SÍ...

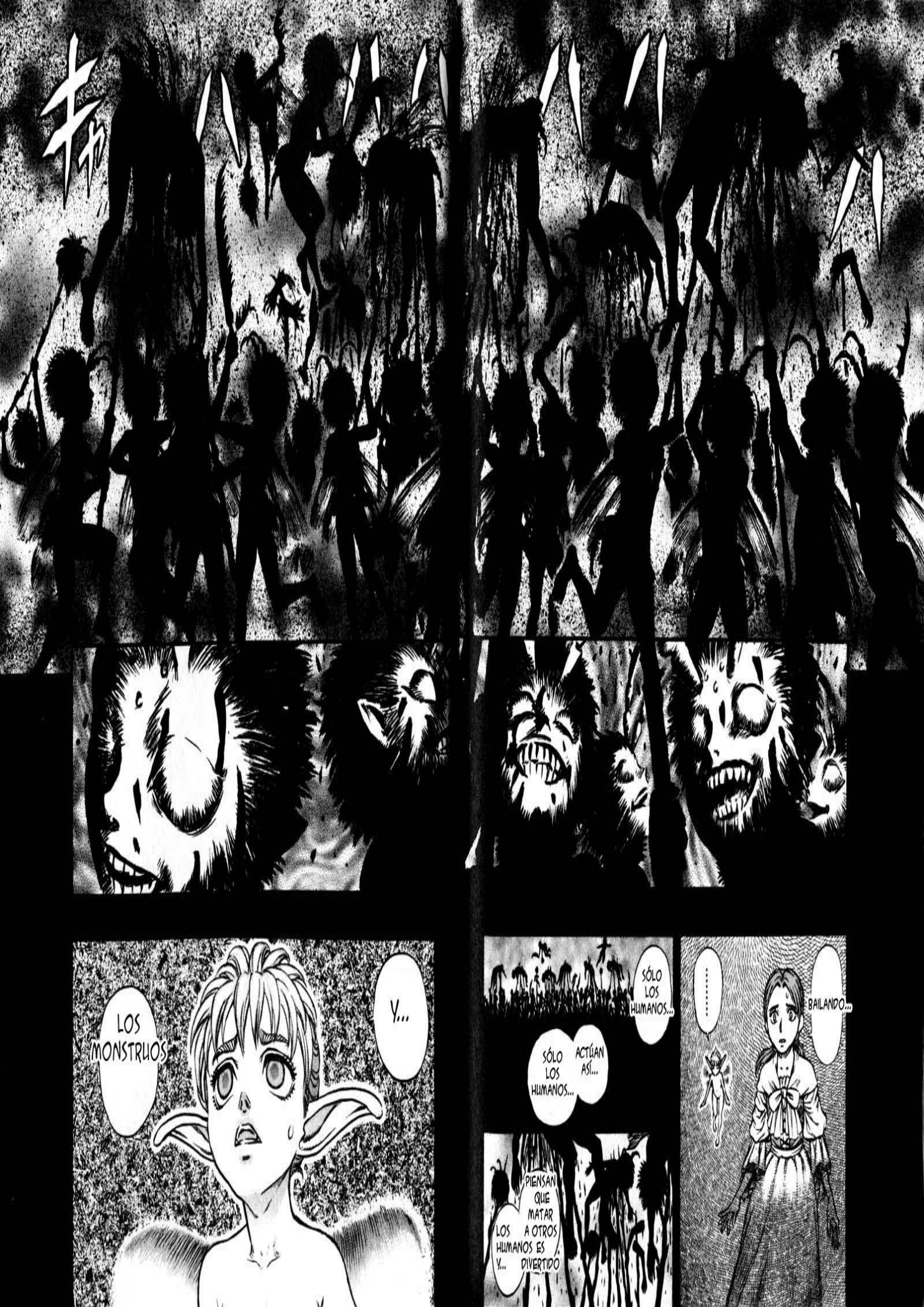
BAILANDO...
.....
SÓLO LOS HUMANOS...
ACTÚAN ASÍ...
SÓLO LOS HUMANOS...
PIENSAN QUE MATAR A OTROS ES DIVERTIDO
LOS HUMANOS Y...
Y...
LOS MONSTRUOS

¡ESPERA, ESPERA!
¡ATAQUE ADULTO, ATAQUE ADULTO!
URP ...
JILL ...!
.....!!

ヴヴ
ヴーン
キャッ
キャッ
キャッ
UN REGALO
¡KI!
¡KI!
¡UN REGALO PARA TÍ!
イヤ
アア

ズ…
ズズ…
バラバラ
……
¡AH!
ムク
ムク

HAS GOLPEADO A LOS ELFOS
Y NOS HAS GOLPEADO
NUESTRO REGALO HA SIDO RECHAZADO
LO HAS RECHAZADO

¿COMO NOSOTROS?
¿NO ERES...
¿NO ERES UNO DE LOS NUESTROS?
¿POR QUÉ?

.....
NO ME GUSTA UN PELO LO QUE ESTÁ PASANDO
¡HUYE, JILL!
¡NO ES EL MOMENTO NI EL LUGAR PARA ESTAR ASUSTADA!
¡REACCIONA!
SE ENFADARÁN SI LES IGNORAS, ASÍ QUE DATE LA VUELTA LENTAMENTE...
¡AHORA!

RETRIBUCIÓN: LOS NIÑOS PERDIDOS
VALLE BRUMOSO (2) - FIN

¡ESTÁ VOLVIENDO LA NIEBLA!
¡¡P.
¡¡P.
¡LEVÁNTATE! ¡TENEMOS QUE IRNOS DE AQUÍ, PODRÍAN ESTAR OCULTOS EN LA NIEBLA!
¡JILL!
¡NO PUEDO CORRER MÁS!
.....
¿DÓNDE ESTAMOS?
A TODO ESTO...
NO LO HABÍA PENSADO, ¡PODRÍAMOS CAERNOS EN UN HOYO!
PERO CON ESTA NIEBLA NO PODEMOS VER A DÓNDE NOS DIRIGIMOS

RETRIBUCIÓN: NIÑOS PERDIDOS
CAPULLOS

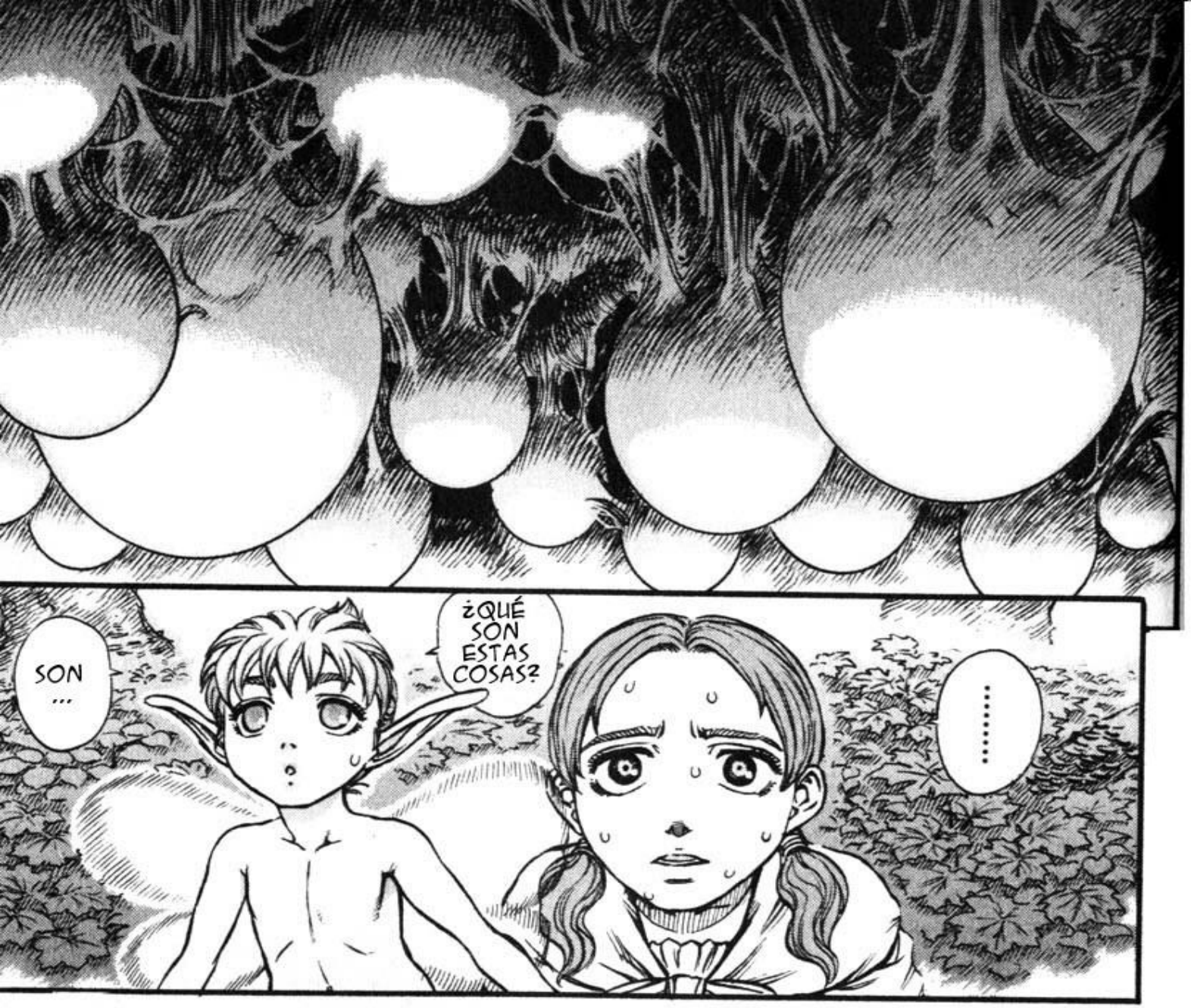
SON ...
¿QUÉ SON ESTAS COSAS?
.....

ゴボ。ボ。

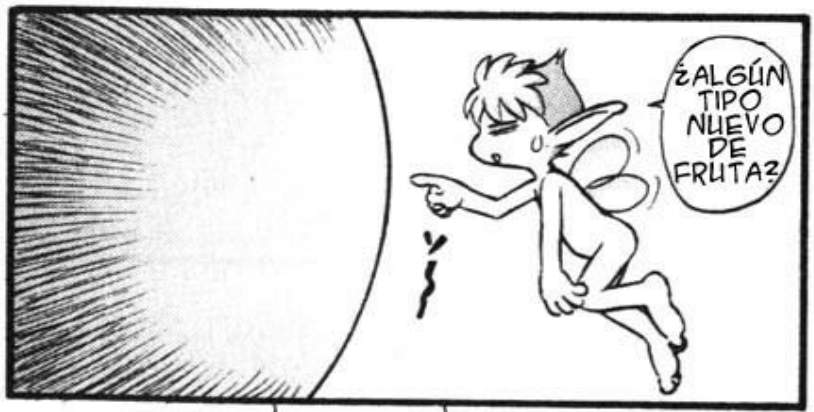
¿ALGÚN TIPO NUEVO DE FRUTA?

¡AGH! ¡QUÍTAMELO! ¡QUÍTAMELO!
ねば～
ゴボ。

ボコン…
¡HAY ALGUIEN DENTRO!
ESTÚPIDA FRUTA PEGAJOSA
パチュ…

ガバ

UN CAPULLO

¡SON CAPULLOS!
TODAS LAS COSAS QUE CUELGAN AQUÍ ...

DONDE LOS NIÑOS HUMANOS EMERGEN CONVERTIDOS EN ELFOS
AQUÍ ES DONDE EMERGEMOS

JILL, ¿POR QUÉ HAS SALIDO CORRIENDO?
NO ....
トッ。
AH, EL JUEGO DE LA BATALLA
¿NO ES ESO LO QUE HACEN SIEMPRE LOS HUMANOS?
¿QUÉ TE HAN HECHO LOS NIÑOS?
¿DE QUÉ TIENES MIEDO?
¡SE MATABAN ENTRE SÍ!
ESTOS NIÑOS ...
ES NORMAL QUE ESTÉS ASUSTADA, PERO PIENSA EN LO QUE TE PODRÍAS DIVERTIR
ES VERDAD; LOS NIÑOS HUMANOS SON COBARDES, ASÍ QUE ....

A LOS ÚNICOS A LOS QUE NO LES GUSTA ES A LOS HUMANOS
¡QUÉ DIVERTIDO! CUANDO JUGAMOS A SER HUMANOS ....
JI
¡SI!
¡TUS AMIGOS SE ESTABAN MATANDO LOS UNOS A LOS OTROS!
¡ESO NO ES JUGAR!
¿C... CON LA MUERTE?
NO PASA NADA, DENTRO DE POCO CONSEGUIRÉ MÁS AMIGOS
NO ....
ESO ....
ESTÁ MAL
HAS DICHO QUE NO LO PODEMOS LLAMAR JUEGO
PERO, SI VUELVES AHORA A CASA
¿CUÁL ES LA PROBABILIDAD DE QUE LOS HUMANOS DE ALLÍ NO ESTÉN LUCHANDO?
.....

EN UN PUEBLO HUMANO LO ÚNICO QUE RECIBEN LOS NIÑOS HUMANOS ES ODIO
TE PEGARÁN ....
PASARÁS HAMBRE Y FRÍO
Y NO SÓLO ESO ....
RECUERDA CUANDO ÉRAMOS PEQUEÑAS
Y JUGÁBAMOS JUNTAS LAS DOS
SIEMPRE NOS DIVERTÍAMOS CUANDO NOS ÍBAMOS DEL PUEBLO
EN EL BOSQUE
EN EL RÍO
SOÑANDO DESPIER-TAS
LEJOS DE LA REALIDAD DE NUESTRAS VIDAS
AQUÍ TODO ES DIVERTIDO
SI TE CONVIERTES EN UN ELFO
TODO, TODOS ....
TUS SUEÑOS SE HARÁN REALIDAD

CON NUESTROS SUEÑOS
.....
FUERTE .... Y BONITA .... NADIE TE HARÁ DAÑO NUNCA MÁS
NO TE PASARÁ NADA TE CONVERTIRÁS EN UNA ELFA ESPECIAL-MENTE HERMOSA
¡!

¿TENGO SUEÑO?
¿QUÉ?
TENDRÁS SUEÑOS DIVERTIDOS MIENTRAS ESTÉS EN EL CAPULLO..
SUEÑOS SOBRE VOLAR POR EL CIELO
PERO ... YO NO ...
TAN SOLO DUERME UN POCO...
NO ESTÉS ASUSTADA
AH ...
TODO ....
ESTÁ BIEN
.....

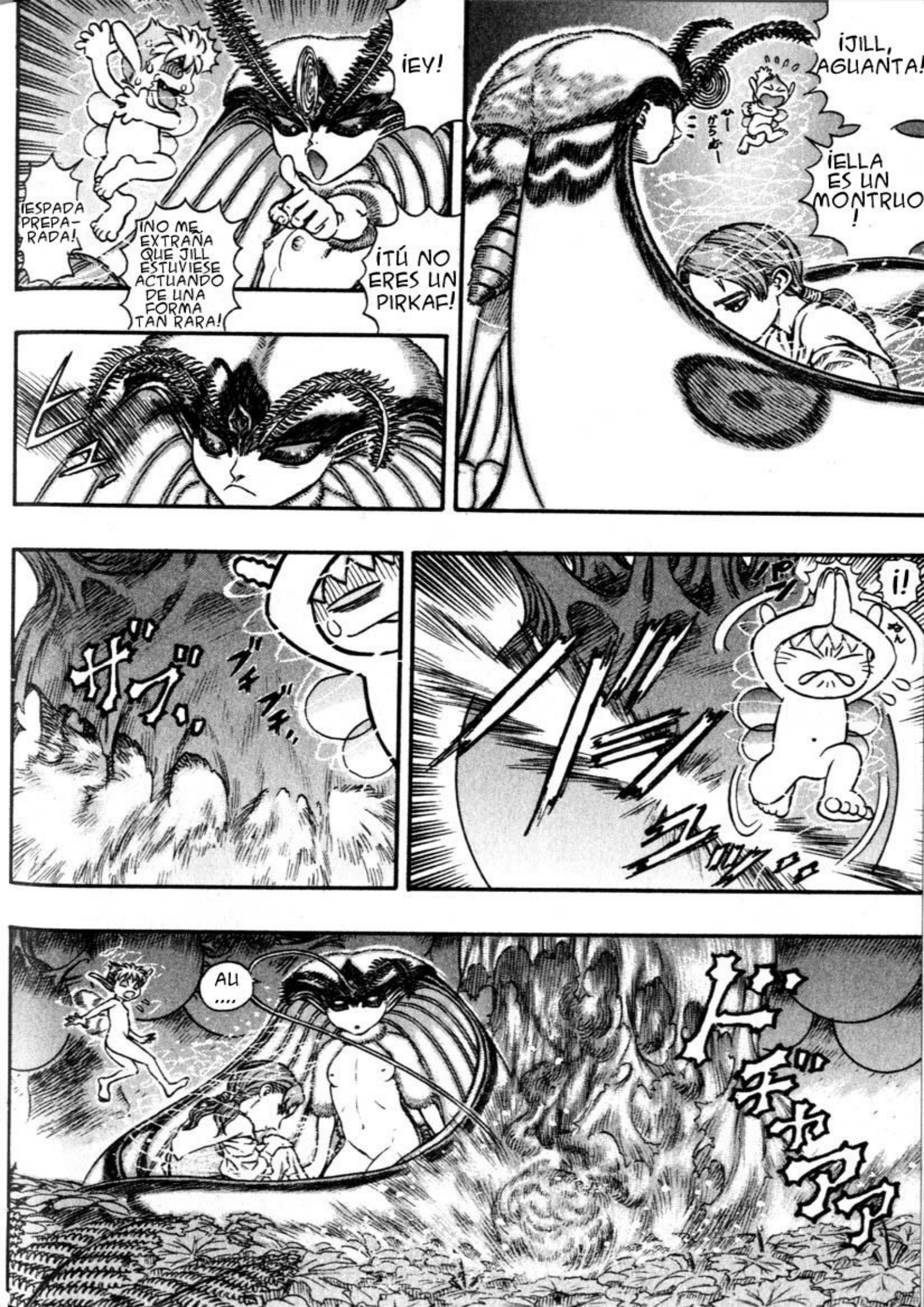
¡ESPADA PREPARADA!
¡EY!
¡NO ME EXTRAÑA QUE JILL ESTUVIESE ACTUANDO DE UNA FORMA TAN RARA!
¡TÚ NO ERES UN PIRKAF!
¡JILL, AGUANTA!
¡ELLA ES UN MONTRUO!
¡!
AU ....

ドロ
ビク.
ビク.
イヤアアア
¡JILL!
EE....

ボオオオオオオ
MIS CAPULLOS DE LOS ELFOS ....
¡ESTÁN ARDIENDO!
MIS CAPULLOS ...
¿QU ....
¿QUÉ?

¡GATTS!
¡SEÑOR GUERRERO!
¡ES ÉL!
¡ESTÁ VIVO!

バキ バキ バキ
ドドド

ムああ
ジィイィ…

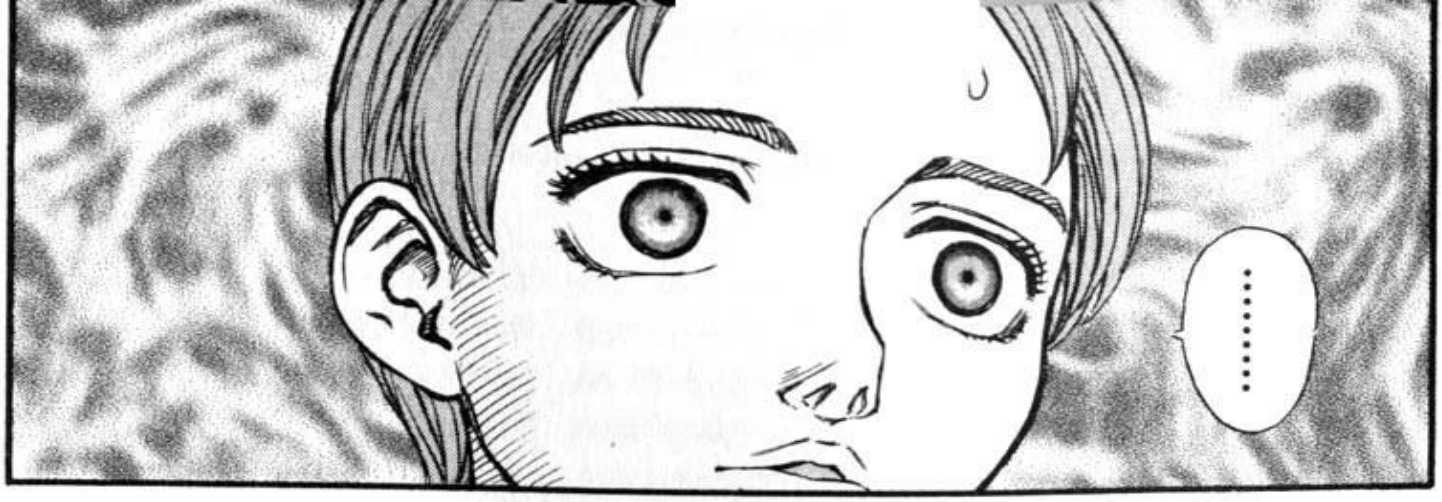

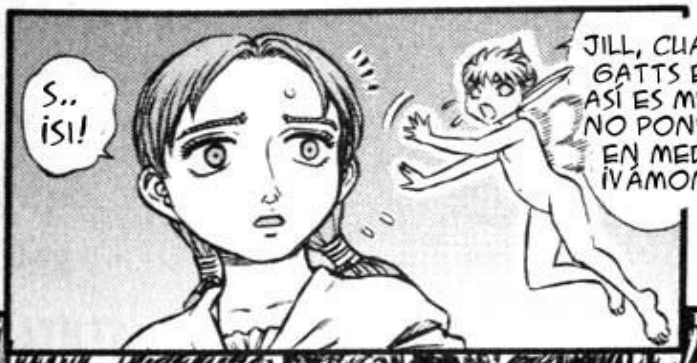

RETRIBUCIÓN: NIÑOS PERDIDOS - CAPULLOS - FIN -